

Catalogue des formations continues de l'IFSI-IFAS d'Anancy 2025



L'expérience au cœur des soins

ÉDITO

L'Institut de Formation en Soins Infirmiers et Aides-Soignants a mis en place depuis 2011 la formation continue destinée aux professionnels de santé.

Enregistré à la Direccte depuis 2011, agréé DPC (Développement Professionnel Continu) en 2014, référencé au Datadock depuis 2017 et certifié Qualiopi en 2021. Notre objectif est de développer des formations pour l'ensemble des personnels paramédicaux afin de maintenir les compétences, d'en développer de nouvelles et de garantir la qualité et la sécurité des soins. Le système de santé français est actuellement en perpétuel mouvement : le virage ambulatoire, l'ère numérique, la refonte de programmes d'études et de diplômes en santé ou encore l'innovation sous entendent de nouvelles ingénieries de formation. La formation continue de l'Institut de Formation du CHANGE tient compte de ces évolutions mais également des besoins actuels de formation. Aussi, nous proposons également aux structures de soins de nous solliciter afin de mettre en place des actions de formation à leurs demandes, soit dans nos locaux, soit sur site.

José TRIGANCE

Directeur de l'Institut de Formation en Soins Infirmiers et d'Aides-Soignants



Se former pour mieux former, se former pour mieux soigner !

L'IFSI-IFAS d'Annecy propose depuis plus de dix ans un catalogue de formations continues et de remises à niveau pour compléter l'offre de formation initiale.

C'est pourquoi nous sommes en capacité, non seulement de proposer des temps de formation dans notre Institut, mais également de nous déplacer pour réaliser des formations *in situ*.

Reprenant les fondamentaux de notre démarche pédagogique, nous favorisons l'échange des pratiques professionnelles par une approche réflexive et un développement en petits groupes de stagiaires.

La simulation, l'apprentissage à distance pour les contenus magistraux et la possibilité de profiter d'un accès à notre espace documentaire fort de plus de 150 revues professionnelles en ligne ainsi que l'individualisation de la formation par un suivi spécifique, sont les axes majeurs de notre démarche.

Nous sommes disponibles pour étudier vos demandes et trouver ensemble la solution la plus adaptée à vos besoins pour vous proposer un espace de formation continue collaborant.

L'équipe pédagogique de la Formation Continue de l'IFSI-IFAS d'Annecy

Notre politique qualité

Dès 2007, l'Institut de Formation en Soins Infirmiers et Aides-Soignants s'est engagé dans une dynamique d'amélioration continue de la qualité. Cette démarche est en cohérence avec celle du Centre Hospitalier Annecy Genevois auquel l'Institut est adossé. Elle ambitionne de répondre à la complexité croissante des formations dispensées mais aussi à mettre en évidence autant qu'à développer les performances de l'Institut dans ses missions de formations initiale et continue. Elle vise enfin à préparer, par anticipation, les évolutions et les évaluations externes des formations du secteur sanitaire.

Notre charte qualité

La politique qualité s'appuie sur plusieurs principes.

- ✓ La démarche qualité concerne l'ensemble des acteurs de l'Institut. Tous les personnels de l'IFSI, les apprenants ainsi que les différents intervenants sont encouragés à participer. **La qualité est l'affaire de tous.**
- ✓ La démarche qualité repose sur une volonté d'amélioration continue de la qualité.
- ✓ La démarche qualité concerne la stratégie, le fonctionnement et les activités de l'Institut.
- ✓ La démarche d'assurance qualité s'appuie sur la méthode « **fitness for purpose** », fréquemment utilisée dans l'enseignement supérieur et fondée sur l'adéquation des activités aux objectifs.
- ✓ Pour la mise en œuvre de la démarche qualité, l'Institut se dote d'un groupe qualité représentatif de ses différents acteurs.
- ✓ L'Institut s'engage à réaliser un rapport d'autoévaluation de façon régulière, à intervalle de cinq ans en moyenne.

Plus d'informations sur notre site internet : www.ifs-annecy.fr

Le règlement intérieur de la Formation Continue de l'IFSI-IFAS d'Annecy est disponible sur notre [site Internet](#).

SOMMAIRE

PRISE EN CHARGE DE LA PERSONNE ÂGÉE 1

Évaluation de l'autonomie et utilisation de la grille AGGIR.....	2
Bienveillance	3
Adaptation à l'emploi des ASHQ	4
Assistant de Soins en Gérontologie	5
Faisant Fonction d'Aide-Soignant auprès des personnes âgées :	
-UF1 : Initiation à l'hygiène	6
-UF2 : Initiation à l'accompagnement et aux soins.....	7
-UF3 : Initiation à la participation à l'évaluation de l'état clinique	8
-UF4 : Initiation à l'ergonomie.....	9
-UF5 : Initiation à la communication	10
-UF6 : Initiation aux transmissions des informations	11
-UF7 : Initiation à l'organisation du travail	12
Relevage de la personne âgée avec utilisation du simulateur de vieillissement	13
Mobilisation de la personne âgée avec utilisation du simulateur de vieillissement	14
Le vieillissement – Simulation de vieillissement	15
Le toucher dans les soins auprès des personnes âgées	16

QUALITÉ ET SÉCURITÉ DES SOINS 17

Transmissions Ciblées.....	18
Hygiène alimentaire (HACCP)	19
Initiation à l'ergonomie pour les personnels soignants	20
Transmissions Ciblées en EHPAD	21
La responsabilité des soignants	22

PÉDAGOGIE ANIMATION TUTORAT 23

Tuteur de stage pour l'encadrement des ESI et des EAS.....	24
Tuteur de stage pour les professions paramédicales, médicotechniques et de la rééducation	25
Ingénierie d'un programme DPC.....	26
Action formation Tutorat des étudiants en soins infirmiers.....	27
Formation de formateur en santé :	
-Module 1 – Méthodes d'apprentissages et techniques d'animation en pédagogie.....	28
-Module 2 – La réflexivité	29
-Module 3 – Ergonomie, analyse du travail et pédagogie.....	30
-Module 4 – Accompagnement individualisé en pédagogie.....	31
-Module 5 – L'évaluation	32
-Module 6 – L'ingénierie des formations en santé	33
Ingénierie des mémoires et travaux de fin d'études	34

SOMMAIRE suite

RECHERCHE ET PUBLICATION 35

Rédaction d'un article professionnel en santé36

CLINIQUE ET SOINS TECHNIQUES 37

Raisonnement clinique 38

Paramètres vitaux et physiologiques..... 39

ENSEIGNEMENT PAR SIMULATION 40

Initiation à la simulation en santé 41

Risque suicidaire 42

Action formation La simulation en santé pour les IFSI et IFAS 43

Prélèvements sanguins et abords veineux périphériques chez l'enfant de moins de 1 an 44

MANAGEMENT 45

Formation d'Adaptation à l'Emploi des professionnels chargés de missions managériales en santé :

-Module 1 – Actualités en politique de santé 46

-Module 2 – Gestion de crise et négociation..... 47

Parcours de formation Faisant Fonction Cadre de Santé et d'encadrant de proximité des équipes soignantes 48

Bulletin d'inscription

Conditions Générales de Vente

L'IFSI-IFAS du CHANGE traite les données recueillies dans le cadre de la présente autorisation aux fins de gestion des consentements liés à l'utilisation de photo et vidéo des personnes concernées. Pour en savoir plus sur la gestion de vos données personnelles et pour exercer vos droits, reportez-vous à la Charte de protection des données que vous pouvez consulter sur le site internet www.ifsy-annecy.fr/formation-continue-prepa.

Conformément aux dispositions légales et réglementaires, vous pouvez accéder aux données vous concernant, les rectifier, demander leur effacement ou exercer votre droit d'opposition, de limitation ou de portabilité de vos données. Pour exercer ces droits ou pour toute question sur le traitement de vos données dans ce dispositif, vous pouvez contacter : ifsy.formation.continue@ch-annecygenevois.fr ou dpo@ch-annecygenevois.fr. Si vous estimez, après nous avoir contactés, que vos droits « Informatique et Libertés » ne sont pas respectés, vous pouvez adresser une réclamation à la CNIL.



Prise en charge de la personne âgée

PUBLIC/PRÉ-REQUIS

Infirmier Diplômé d'Etat, Aide-Soignant Diplômé d'Etat, tout professionnel du secteur sanitaire, du secteur social et les bénévoles d'association participant au maintien des personnes dépendantes à domicile.

DURÉE

7 heures

LIEU

IFSI-IFAS d'Anancy
Possibilité de formation *in situ*
(nous consulter)

DATES

7 octobre 2025

TARIF (2025)

200 € par stagiaire
Tarif de groupe sur devis.

INTERVENANTS

- Cadre de Santé chargé de formation, diplômé de l'enseignement supérieur des sciences de l'éducation, de simulation en santé.
- Ergothérapeute diplômé d'Etat.

OBJECTIFS

- Connaître le concept d'autonomie.
- Reconnaître les enjeux de la grille AGGIR.
- Utiliser des cas concrets afin de renseigner les items de la grille AGGIR.

APPORTS COGNITIFS

- Concept d'autonomie.
- Grille AGGIR.

ANALYSE DES PRATIQUES PROFESSIONNELLES

- Jeux de rôles.
- Analyses de cas associées d'un atelier informatique.
- Analyses de pratiques professionnelles.

ÉVALUATION

- Questionnaires pré et post formation.
- Questionnaire de satisfaction.
- Questionnaire de transfert des apprentissages à 3 et 12 mois.



© Tous droits réservés IFSI-IFAS d'Anancy

PUBLIC/PRÉ-REQUIS

Infirmier Diplômé d'Etat, Aide-Soignant Diplômé d'Etat, Aide-Médico Psychologique Diplômé d'Etat, Auxiliaire de Vie Sociale Diplômé d'Etat.

DURÉE

14 heures

LIEU

IFSI-IFAS d'Anancy

DATES

17 et 18 juin 2025

TARIF (2025)

280 € par stagiaire
Tarif de groupe sur devis.

INTERVENANTS

- Cadre de Santé chargé de formation, diplômé de l'enseignement supérieur des sciences de l'éducation, de simulation en santé, formateur DPC.
- Cadre de Santé Puéricultrice, chargé de formation, formatrice en toucher dans les soins.
- Cadre de Santé chargé de l'encadrement des équipes soignantes.

OBJECTIFS

- Connaître les bases du concept de bientraitance et les concepts associés.
- Connaître la législation autour de l'éthique et de la bientraitance.
- Identifier les situations de bientraitance dans son activité.
- Identifier les symptômes du vieillissement et les troubles du comportement chez la personne âgée.
- Proposer des actions d'amélioration sur sa pratique soignante.

APPORTS COGNITIFS

- Le concept de bientraitance.
- Les concepts associés.
- Cadre législatif.
- Connaissance de la personne âgée.
- Le vieillissement.
- Les troubles du comportement.
- La communication.

ANALYSE DES PRATIQUES PROFESSIONNELLES

- Les représentations de la bientraitance.
- Jeux de rôles.
- Massage dans les soins.

SIMULATION

- Utilisation du simulateur de vieillissement.

ÉVALUATION

- Questionnaires pré et post formation.
- Questionnaire de satisfaction.
- Questionnaire de transfert des apprentissages à 3 et 12 mois.



© Tous droits réservés IFSHIFAS d'Anancy

PUBLIC/PRÉ-REQUIS

Agents des Services Hospitaliers.

DURÉE

7 heures

LIEU

IFSI-IFAS d'Anancy
Possibilité de formation *in situ*
(nous consulter)

DATES

17 janvier 2025

TARIF (2025)

200 € par stagiaire
Tarif de groupe sur devis.

INTERVENANTS

- Cadre de Santé chargé de formation.
- Infirmier diplômé d'Etat.

OBJECTIFS

- Contribuer à l'amélioration de la qualité des soins en lieu d'hébergement.

APPORTS COGNITIFS

- L'organisation des soins.
- La démence et les troubles du comportement.

ANALYSE DES PRATIQUES PROFESSIONNELLES

- Atelier Communication.
- Atelier Transmissions.

SIMULATION

- Utilisation du simulateur de vieillissement.

ÉVALUATION

- Questionnaires pré et post formation.
- Questionnaire de satisfaction.
- Questionnaire de transfert des apprentissages à 3 et 12 mois.

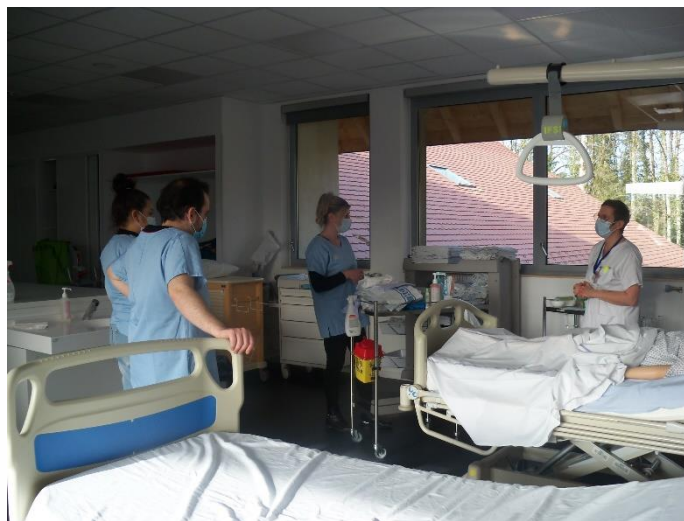

© Tous droits réservés IFSI/IFAS d'Anancy

Renseignements et inscriptions auprès de :
Séverine GUILLOT
04 50 63 68 13
ifsi.formation.continue@ch-annecygenevois.fr

PUBLIC/PRÉ-REQUIS

Aide-Soignant Diplômé d'Etat,
Aide-Médico Psychologique
Diplômé d'Etat.

DURÉE

140 heures réparties en 2
sessions de 15 jours
consécutifs.

LIEU

IFSI-IFAS d'Anancy

DATES

Du 17 au 28 mars et du 12 au
23 mai 2025

TARIF (2025)

1600 € par stagiaire

INTERVENANTS

- Professionnels de la
formation continue et de la
prise en soins
gériologiques (infirmiers,
aides-soignants, cadres de
santé, psychologues,
animateur en gériologie,
médecin gériatre,
ergothérapeute,
kinésithérapeute....).

OBJECTIFS

Le participant doit être capable d'exercer au quotidien :

- Un accompagnement, un soutien et une aide individualisée à la personne en tenant compte de ses besoins et de son degré d'autonomie.
- Des soins quotidiens aux techniques appropriées en mobilisant la compréhension et l'interprétation des paramètres liés à l'état de santé de la personne.
- La réhabilitation et la stimulation des capacités sociales et cognitives se réalisant en collaboration avec les psychomotriciens, ergothérapeutes ou psychologues.
- Une communication et une relation à l'environnement en concourant à l'élaboration et à la mise en œuvre du projet personnalisé.

APPORTS COGNITIFS ET ANALYSE DES PRATIQUES PROFESSIONNELLES

- DF1 : Concourir à l'élaboration et à la mise en œuvre du projet individualisé dans le respect de la personne (35 heures).
- DF2 : Aider et soutenir les personnes dans les actes de la vie quotidienne en tenant compte de leurs besoins et leur degré d'autonomie (21 heures).
- DF3 : Mettre en place des activités de stimulation sociale et cognitive en lien notamment avec les psychomotriciens, ergothérapeutes ou psychologues (28 heures).
- DF 4 : Comprendre et interpréter les principaux paramètres liés à l'état de santé (28 heures).
- DF5 : Réaliser des soins quotidiens en utilisant les techniques appropriées (28 heures).

ÉVALUATION

- Questionnaires pré et post formation.
- Réalisation d'un projet personnalisé.
- Questionnaire de satisfaction.
- Questionnaire de transfert des apprentissages à 3 et 12 mois.



© Tous droits réservés IFSI-IFAS d'Anancy

Renseignements et inscriptions auprès de :
Séverine GUILLOT
04 50 63 68 13
ifsi.formation.continue@ch-annecygenevois.fr

PUBLIC/PRÉ-REQUIS

Agents des Services
Hospitaliers faisant fonction
d'aide-soignant auprès de
personnes âgées.

DURÉE

7 heures

LIEU

IFSI-IFAS d'Annecy
Possibilité de formation *in situ*
(nous consulter)

DATES

24 janvier 2025

TARIF (2025)

200 € par stagiaire
Tarif de groupe sur devis.

INTERVENANTS

- Cadre de Santé chargé de formation.
- Infirmière hygiéniste.
- Agent des Services Hospitaliers Qualifié en charge de l'hygiène des locaux.

OBJECTIFS

- Identifier et choisir le matériel et les produits adaptés.
- Doser et utiliser les produits en fonction des procédures et des fiches techniques.
- Utiliser les techniques de nettoyage appropriées, notamment pour lutter contre les infections nosocomiales.
- Identifier et respecter les circuits d'entrée, de sortie et de stockage du linge, des matériels et des déchets.
- Appréhender les techniques de lavage des mains.

APPORTS COGNITIFS

- Bio nettoyage des locaux.
- Circuits du linge et des déchets.
- Hygiène des mains.
- Précautions standards.
- Dispensation des soins.

ANALYSE DES PRATIQUES PROFESSIONNELLES

- Echanges et mise en pratique des apports cognitifs réalisés le matin.
- Ateliers (hygiène des mains, nettoyage des locaux, circuit du linge).

ÉVALUATION

- Questionnaires pré et post formation.
- Questionnaire de satisfaction.
- Questionnaire de transfert des apprentissages à 3 et 12 mois.



© Tous droits réservés IFSI-IFAS d'Annecy

PUBLIC/PRÉ-REQUIS

Agents des Services Hospitaliers faisant fonction d'aide-soignant auprès de personnes âgées.

DURÉE

21 heures

LIEU

IFSI-IFAS d'Annecy
Possibilité de formation *in situ*
(nous consulter)

DATES

Du 18 au 20 février 2025

TARIF (2025)

500 € par stagiaire
Tarif de groupe sur devis.

INTERVENANTS

- Cadre de Santé chargé de formation.
- Professionnels de santé intervenant auprès des personnes âgées.

OBJECTIFS

- Identifier les besoins de la personne âgée.
- Repérer l'autonomie et les capacités de la personne âgée.
- Apporter son aide pour la toilette, l'habillage, la prise de repas, l'élimination en l'adaptant à la personne âgée et en respectant sa pudeur et les règles d'hygiène.
- Stimuler la personne, lui proposer des activités contribuant à maintenir son autonomie et à créer du lien social.
- Rechercher les informations sur les précautions particulières à respecter lors du soin.
- Identifier et appliquer les règles d'hygiène et de sécurité associées aux soins de la personne.
- Choisir le matériel approprié au soin.
- Réaliser les soins dans le respect de la personne âgée.
- Adapter les modalités de réalisation du soin à l'état de la personne âgée et à ses habitudes de vie.
- Évaluer la qualité du soin réalisé et réajuster le cas échéant.

APPORTS COGNITIFS

- Les besoins.
- Autonomie et dépendance.
- Le soin.
- L'analyse de la situation d'une personne.
- Les règles d'hygiène, de sécurité et de confort dans les activités de la vie quotidienne.
- Pathologies du vieillissement.
- Alimentation / Mobilisation / Elimination.
- Notions élémentaires sur les principales pathologies rencontrées chez la personne âgée.

ANALYSE DES PRATIQUES PROFESSIONNELLES

- Echanges et réflexion sur les apports cognitifs réalisés le matin.
- Atelier toilette en simulation.
- Echanges sur les représentations de la personne âgée et du vieillissement (Brainstorming).
- Mise en lien des apports théoriques à l'aide de mini cas concrets.
- Installation au lit.
- Ateliers : soins de bouche, de nez, des yeux, prévention des escarres.

ÉVALUATION

- Questionnaires pré et post formation.
- Questionnaire de satisfaction.
- Questionnaire de transfert des apprentissages à 3 et 12 mois.



© Tous droits réservés IFSI-IFAS d'Annecy

Renseignements et inscriptions auprès de :
Séverine GUILLOT
04 50 63 68 13
ifsi.formation.continue@ch-annecygenevois.fr

PUBLIC/PRÉ-REQUIS

Agents des Services Hospitaliers faisant fonction d'aide-soignant auprès de personnes âgées.

DURÉE

7 heures

LIEU

IFSI-IFAS d'Annecy
Possibilité de formation *in situ*
(nous consulter)

DATES

3 juin 2025

TARIF (2025)

200 € par stagiaire
Tarif de groupe sur devis.

INTERVENANTS

- Cadre de Santé chargé de formation.
- Professionnels de santé intervenant auprès des personnes âgées.

OBJECTIFS

- Observer la personne et apprécier les changements de son état clinique.
- Identifier les signes de détresse et de douleur.
- Mesurer les paramètres vitaux en utilisant les outils spécifiques et réaliser les courbes de surveillance.
- Identifier les anomalies au regard des paramètres habituels liés aux âges de la vie.
- Identifier les risques liés à la situation de la personne.
- Discerner le caractère urgent d'une situation et alerter.

APPORTS COGNITIFS

- Sémiologie et vocabulaire médical.
- Observation de la personne âgée : signes cliniques, changement de l'état clinique, alerte et urgence.
- QCM et QROC d'entraînement et corrections.

ANALYSE DES PRATIQUES PROFESSIONNELLES

- Observation des signes cliniques à l'aide de mini cas concrets.
- Etude de cas cliniques.

ÉVALUATION

- Questionnaires pré et post formation.
- Questionnaire de satisfaction.
- Questionnaire de transfert des apprentissages à 3 et 12 mois.



© Tous droits réservés IFSI-IFAS d'Annecy

PUBLIC/PRÉ-REQUIS

Agents des Services Hospitaliers faisant fonction d'aide-soignant auprès de personnes âgées.

DURÉE

7 heures

LIEU

IFSI-IFAS d'Annecy
Possibilité de formation *in situ*
(nous consulter)

DATES

19 septembre 2025

TARIF (2025)

200 € par stagiaire
Tarif de groupe sur devis.

INTERVENANTS

- Cadres de Santé chargés de formation et formateurs en manutention.
- Ergonome.

OBJECTIFS

- Identifier et appliquer les principes d'ergonomie et de manutention lors des mobilisations, des aides à la marche et des déplacements.
- Identifier et appliquer les règles de sécurité et de prévention des risques, notamment ceux liés aux pathologies et à l'utilisation du matériel médical.
- Installer la personne âgée en tenant compte de ses besoins, de sa pathologie, de son handicap, de sa douleur et des différents appareillages médicaux.

APPORTS COGNITIFS

- Les troubles musculo-squelettiques.

ANALYSE DES PRATIQUES PROFESSIONNELLES

- Atelier manutention.

ÉVALUATION

- Questionnaires pré et post formation.
- Questionnaire de satisfaction.
- Questionnaire de transfert des apprentissages à 3 et 12 mois.



© Tous droits réservés IFSI-IFAS d'Annecy

PUBLIC/PRÉ-REQUIS

Agents des Services Hospitaliers faisant fonction d'aide-soignant auprès de personnes âgées.

DURÉE

7 heures

LIEU

IFSI-IFAS d'Anancy
Possibilité de formation *in situ*
(nous consulter)

DATES

30 septembre 2025

TARIF (2025)

200 € par stagiaire
Tarif de groupe sur devis.

INTERVENANTS

- Cadres de Santé chargés de formation initiale notamment des aides-soignants.

OBJECTIFS

- Repérer la communication verbale et non verbale des personnes et de leur entourage.
- Adapter son langage aux personnes.
- Expliquer le soin à la personne.
- Donner des informations pertinentes.
- Faire verbaliser les besoins et les attentes de la personne.

APPORTS COGNITIFS

- Relation et communication.
- Informations et droits des patients.

ANALYSE DES PRATIQUES PROFESSIONNELLES

- Atelier jeux de rôles.
- Etude de cas.

ÉVALUATION

- Questionnaires pré et post formation.
- Questionnaire de satisfaction.
- Questionnaire de transfert des apprentissages à 3 et 12 mois.



© Tous droits réservés IFSI-IFAS d'Anancy

PUBLIC/PRÉ-REQUIS

Agents des Services Hospitaliers faisant fonction d'aide-soignant auprès de personnes âgées.

DURÉE

7 heures

LIEU

IFSI-IFAS d'Annecy
Possibilité de formation *in situ*
(nous consulter)

DATES

14 novembre 2025

TARIF (2025)

200 € par stagiaire
Tarif de groupe sur devis.

INTERVENANTS

- Cadres de Santé chargés de formation initiale notamment des aides-soignants.

OBJECTIFS

- Identifier et rechercher les informations sur les précautions particulières à respecter lors d'un soin.
- Transmettre les informations liées à la réalisation et alerter en cas d'anomalie.
- S'exprimer au sein de l'équipe de soin en utilisant un langage professionnel.
- Renseigner les documents assurant la traçabilité des soins en appliquant les règles.
- Rechercher, organiser et hiérarchiser l'information concernant le patient.

APPORTS COGNITIFS

- Transmission de l'information (orale, écrite, ciblée).
- Transmission des données (alerte, surveillance, urgence).
- Dossiers de soins.

ANALYSE DES PRATIQUES PROFESSIONNELLES

- Ateliers (transmissions écrites, orales).

ÉVALUATION

- Questionnaires pré et post formation.
- Questionnaire de satisfaction.
- Questionnaire de transfert des apprentissages à 3 et 12 mois.



© Tous droits réservés IFSI-IFAS d'Annecy

Renseignements et inscriptions auprès de :
Séverine GUILLOT
04 50 63 68 13
ifsi.formation.continue@ch-annecygenevois.fr

PUBLIC/PRÉ-REQUIS

Agents des Services
Hospitaliers faisant fonction
d'aide-soignant auprès de
personnes âgées.

DURÉE

7 heures

LIEU

IFSI-IFAS d'Annecy
Possibilité de formation *in situ*
(nous consulter)

DATES

21 novembre 2025

TARIF (2025)

200 € par stagiaire
Tarif de groupe sur devis.

INTERVENANTS

- Cadres de Santé chargés de
formation initiale notamment
des aides-soignants.

OBJECTIFS

- Identifier son propre champ d'intervention.
- Organiser sa propre activité au sein de l'équipe en tenant compte de la planification de l'ensemble des activités du service et dans le respect des règles d'hygiène.
- Utiliser les outils de planification du service pour organiser sa propre activité.

APPORTS COGNITIFS

- Organisation du travail et interprofessionnalité.
- Le binôme IDE-AS.
- L'organisation des soins.

ANALYSE DES PRATIQUES PROFESSIONNELLES

- Brainstorming sur la place de l'aide-soignant dans l'équipe pluriprofessionnelle.
- Atelier programmation des soins.

ÉVALUATION

- Questionnaires pré et post formation.
- Questionnaire de satisfaction.
- Questionnaire de transfert des apprentissages à 3 et 12 mois.

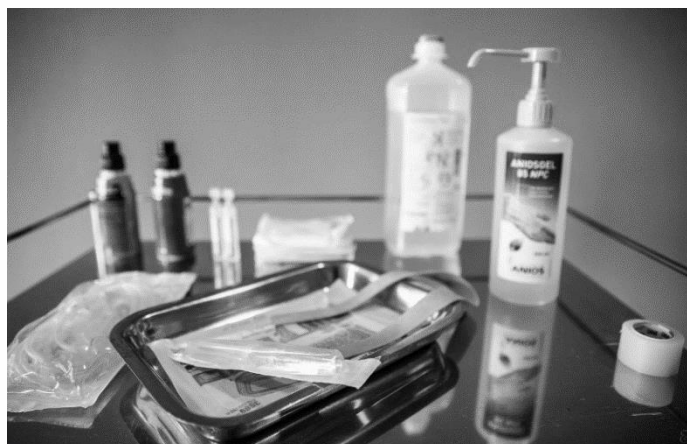

© Tous droits réservés IFSI-IFAS d'Annecy

Renseignements et inscriptions auprès de :
Séverine GUILLOT
04 50 63 68 13
ifsi.formation.continue@ch-annecygenevois.fr

PUBLIC/PRÉ-REQUIS

Infirmier Diplômé d'Etat, Aide-Soignant Diplômé d'Etat, brancardier, Autre professionnel de santé paramédical et auxiliaire de soins travaillant auprès de la personne âgée, Sapeur-pompier, Ambulancier diplômé d'Etat.

DURÉE

7 heures

LIEU

IFSI-IFAS d'Anecy
Possibilité de formation *in situ* (nous consulter)

DATES

30 janvier 2025

TARIF (2025)

200 € par stagiaire
Tarif de groupe sur devis.

INTERVENANTS

- Cadre de Santé chargé de formation, diplômé de l'enseignement supérieur en sciences de l'éducation et de la simulation en santé.
- Ergonome, diplômé de l'enseignement supérieur en ergonomie et formateur en manutention.

OBJECTIFS

- Identifier et appliquer les principes d'ergonomie et de manutention lors des mobilisations et des relevages de la personne âgée en respectant l'autonomie.
- Identifier et appliquer les règles de sécurité et de prévention des risques, notamment ceux liés aux pathologies et à l'utilisation du matériel médical.
- Relever la personne âgée en tenant compte de ses besoins, de sa pathologie, de son handicap, de sa douleur et des différents appareillages médicaux éventuels.
- Connaître les effets du vieillissement sur l'organisme.
- Expérimenter les effets du vieillissement sur le corps de l'apprenant à l'aide du simulateur de vieillissement.
- Favoriser la bientraitance.

APPORTS COGNITIFS

- Le vieillissement et ses effets sur l'organisme.
- Les pathologies liées aux vieillissements.

ANALYSE DES PRATIQUES PROFESSIONNELLES

- Atelier de relevage de la personne âgée au travers de trois techniques emblématiques de manutention.
- Parcours à l'aide du simulateur de vieillissement.
- Simulation de relevage avec utilisation du simulateur de vieillissement.

ÉVALUATION

- Questionnaires pré et post formation.
- Questionnaire de satisfaction.
- Questionnaire de transfert des apprentissages à 3 et 12 mois.



© Tous droits réservés IFSI/IFAS d'Anecy

PUBLIC/PRÉ-REQUIS

Infirmier Diplômé d'Etat, Aide-Soignant Diplômé d'Etat, brancardier, Autre professionnel de santé paramédical et auxiliaire de soins travaillant auprès de la personne âgée, Sapeur-pompier, Ambulancier diplômé d'Etat.

DURÉE

14 heures

LIEU

IFSI-IFAS d'Anecy
Possibilité de formation *in situ*
(nous consulter)

DATES

27 et 28 novembre 2025

TARIF (2025)

500 € par stagiaire
Tarif de groupe sur devis.

INTERVENANTS

- Cadre de Santé chargé de formation, diplômé de l'enseignement supérieur en sciences de l'éducation et de la simulation en santé.
- Ergonome, diplômé de l'enseignement supérieur en ergonomie et formateur en manutention.

OBJECTIFS

- Identifier et appliquer les principes d'ergonomie et de manutention lors des mobilisations et des relevages de la personne âgée en respectant l'autonomie.
- Identifier et appliquer les règles de sécurité et de prévention des risques, notamment ceux liés aux pathologies et à l'utilisation du matériel médical.
- Relever la personne âgée en tenant compte de ses besoins, de sa pathologie, de son handicap, de sa douleur et des différents appareillages médicaux.
- Connaître les effets du vieillissement sur l'organisme.
- Expérimenter les effets du vieillissement sur le corps de l'apprenant.
- Favoriser la bientraitance.

APPORTS COGNITIFS

- Le vieillissement et ses effets sur l'organisme.
- Les pathologies liées au vieillissement.
- Notions anatomiques et biomécaniques.
- La psychomotricité chez la personne âgée.

ANALYSE DES PRATIQUES PROFESSIONNELLES

- Techniques de mobilisation spécifiques à la personne âgée.
- Parcours à l'aide du simulateur de vieillissement.

ÉVALUATION

- Questionnaires pré et post formation.
- Questionnaire de satisfaction.
- Questionnaire de transfert des apprentissages à 3 et 12 mois.



© Tous droits réservés IFSI-IFAS d'Anecy

PUBLIC/PRÉ-REQUIS

Infirmier Diplômé d'Etat, Aide-Soignant Diplômé d'Etat, brancardier, Autre professionnel de santé paramédical et auxiliaire de soins travaillant auprès de la personne âgée, Sapeur-pompier, Ambulancier diplômé d'Etat.

DURÉE

7 heures

LIEU

IFSI-IFAS d'Annecy
Possibilité de formation *in situ*
(nous consulter)

DATES

2 décembre 2025

TARIF (2025)

200 € par stagiaire
Tarif de groupe sur devis.

INTERVENANTS

- Cadre Supérieur de Santé chargé de formation, diplômé de l'enseignement supérieur en sciences de l'éducation et de la simulation en santé.
- FF Cadre de Santé chargée de formation.
- Cadre de Santé chargée d'encadrement des équipes soignantes, diplômée de l'enseignement supérieur en sciences de l'éducation.
- Psychologue, titulaire d'un Certificat d'Etudes Supérieures Spécialisées (C.E.S.S.) Psychologie du Vieillissement.
- Ergothérapeute à prédominance gériatrique et rhumatologique.

OBJECTIFS

- Connaître les effets du vieillissement sur l'organisme.
- Expérimenter les effets du vieillissement sur le corps de l'apprenant.
- Appréhender les besoins de la personne âgée.
- Favoriser la bientraitance.

APPORTS COGNITIFS

- Le vieillissement et ses effets sur l'organisme.
- La notion de bientraitance.
- Le vieillissement psychologique.

ANALYSE DES PRATIQUES PROFESSIONNELLES

- Ateliers sur les représentations de la vieillesse.
- Parcours à l'aide du simulateur de vieillissement.

ÉVALUATION

- Questionnaires pré et post formation.
- Questionnaire de satisfaction.
- Questionnaire de transfert des apprentissages à 3 et 12 mois.



© Tous droits réservés IFSI-IFAS d'Annecy

PUBLIC/PRÉ-REQUIS

Infirmier Diplômé d'Etat, Aide-Soignant Diplômé d'Etat, Agent des Services Hospitaliers, Faisant Fonction d'Aide-Soignant dans les services d'hébergement auprès de la personne âgée

DURÉE

7 heures

LIEU

IFSI-IFAS d'Annecy
Possibilité de formation *in situ* (nous consulter)

DATES

1^{er} octobre 2025

TARIF (2025)

200 € par stagiaire
Tarif de groupe sur devis.

INTERVENANTS

- Cadre Supérieur de Santé chargé de formation, diplômé de l'enseignement supérieur en sciences de l'éducation et de la simulation en santé.
- Cadre de Santé chargée de formation.

OBJECTIFS

- Connaître les principes et l'importance de la communication non verbale dans les soins.
- Comprendre l'importance de la communication auprès de la personne âgée et notamment chez le patient souffrant de troubles du comportement liés à une démence neuro-dégénérative.
- Acquérir les techniques du toucher sécurisant.
- Réfléchir sur les notions de respect, de confiance et de bienveillance en lien avec le toucher sécurisant.
- Réfléchir à sa propre pratique.

APPORTS COGNITIFS

- Rappel sur le vieillissement, les troubles du comportement, la maladie d'Alzheimer et maladies apparentées.
- La communication non verbale.
- Le toucher dans les soins : principes théoriques.

ANALYSE DES PRATIQUES PROFESSIONNELLES

- Ateliers sur les techniques de toucher et de toucher sécurisant.
- Analyse des apprentissages et transfert à venir dans l'exercice professionnel.

ÉVALUATION

- Questionnaires pré et post formation.
- Questionnaire de satisfaction.
- Questionnaire de transfert des apprentissages à 3 et 12 mois.



© Tous droits réservés IFSI-IFAS d'Annecy



Qualité
Sécurité des soins
Conditions de travail

PUBLIC/PRÉ-REQUIS

Infirmier Diplômé d'Etat, Aide-Soignant Diplômé d'Etat, Auxiliaire de Puériculture Diplômé d'Etat, Infirmier anesthésiste Diplômé d'Etat, Infirmière Puéricultrice Diplômée d'Etat.

DURÉE

14 heures

LIEU

IFSI-IFAS d'Anancy
Possibilité de formation *in situ* (nous consulter)

DATES

14 et 15 octobre 2025

TARIF (2025)

600 € par stagiaire
Tarif de groupe sur devis.

INTERVENANTS

- Cadre de Santé chargé de formation diplômé de l'enseignement supérieur des sciences de l'éducation et de simulation en santé.
- Cadre de Santé chargé de formations initiales ou un Cadre de Santé chargé de l'encadrement d'équipes de soins.

OBJECTIFS

- Développer le raisonnement clinique des soignants et apprendre à le retranscrire sous la forme de transmissions ciblées.
- Améliorer la qualité du contenu des transmissions écrites pour un meilleur suivi pluridisciplinaire et une traçabilité optimale des soins.
- Améliorer les transmissions orales.

APPORTS COGNITIFS

- Le raisonnement clinique (analyse et problématisation), problématisation d'après les trois domaines cliniques (modèle tri-focal), les problèmes de santé en lien avec la pathologie, les risques et les réactions humaines (diagnostic infirmier).
- Les transmissions ciblées écrites et orales.

ANALYSE DES PRATIQUES PROFESSIONNELLES

- Etude de cas cliniques.
- Exercices pratiques sur les transmissions.
- Analyse de dossiers et mise en œuvre des transmissions ciblées.

SIMULATION

- Séquence de simulation à partir de patients simulés.

ÉVALUATION

- Questionnaires pré et post formation.
- Questionnaire de satisfaction.
- Questionnaire de transfert des apprentissages à 3 et 12 mois.



© Tous droits réservés IFSI-IFAS d'Anancy

Renseignements et inscriptions auprès de :
Séverine GUILLOT
04 50 63 68 13
ifsi.formation.continue@ch-annecygenevois.fr

PUBLIC/PRÉ-REQUIS

Aide-Soignant Diplômé d'Etat, Auxiliaire de Puériculture Diplômé d'Etat, Toute personne salariée ou bénévole d'associations concernées par l'hygiène alimentaire dans le cadre de leurs missions (portage des repas, service en collectivité...).

DURÉE

7 heures

LIEU

IFSI-IFAS d'Anancy

DATES

17 avril 2025

TARIF (2025)

200 € par stagiaire

Tarif de groupe sur devis.

INTERVENANTS

- Infirmière Diplômée d'Etat de l'Unité de Lutte contre les Infections Nosocomiales, titulaire d'un Diplôme Universitaire en hygiène et/ou gestion du risque infectieux.
- Responsable hygiène et qualité de l'équipe de restauration.

OBJECTIFS

- Connaître les conditions d'hygiène applicables dans les établissements.
- Comprendre les enjeux des nouvelles normes de sécurité alimentaire.
- Etre capable d'analyser les risques et de maîtriser les points critiques à toutes les étapes de la fabrication et de service d'un repas en crèche selon la méthode HACCP.
- Acquérir les compétences nécessaires pour rédiger et respecter les protocoles d'hygiène.
- Le portage de repas.

APPORTS COGNITIFS

- Notion de microbiologie et découverte des microbes.
- Disposition de bonnes pratiques d'hygiène.
- Nettoyage et désinfection.

ANALYSE DES PRATIQUES PROFESSIONNELLES

- Atelier d'explicitation.
- Analyse du transfert des apports.

SIMULATION

- Séquence de simulation procédurale : Atelier de désinfection des mains.

ÉVALUATION

- Questionnaires pré et post formation.
- Questionnaire de satisfaction.
- Questionnaire de transfert des apprentissages à 3 et 12 mois.



© Tous droits réservés IFSI-IFAS d'Anancy

PUBLIC/PRÉ-REQUIS

Infirmier Diplômé d'Etat,
Infirmier anesthésiste Diplômé
d'Etat, Infirmière Puéricultrice
Diplômée d'Etat, Aide-
Soignant Diplômé d'Etat,
Auxiliaire de Puériculture
Diplômé d'Etat, Cadre de
Santé, personnel administratif.

DURÉE

14 heures non consécutives

LIEU

IFSI-IFAS d'Anancy
Possibilité de formation *in situ*
(nous consulter)

DATES

Nous consulter

TARIF (2025)

400 € par stagiaire
Tarif de groupe sur devis.

INTERVENANTS

- Ergonome, diplômé de
l'enseignement supérieur en
ergonomie et formateur en
manutention.

OBJECTIFS

- Découvrir les principes de base de l'ergonomie.
- S'initier à l'analyse de l'activité afin d'améliorer les conditions de travail.
- Repérer les risques afin de prévenir les troubles musculo-squelettiques.
- S'initier à la méthodologie du diagnostic en ergonomie.

APPORTS COGNITIFS

- Définition de l'ergonomie.
- Les missions de l'ergonome.
- Risques troubles musculo-squelettiques, troubles psychosociaux...
- Principes de l'analyse de l'activité.
- Principes réglementaires.
- Les outils.

ANALYSE DES PRATIQUES PROFESSIONNELLES

- Atelier d'analyses d'activités.
- Mise en commun du travail intersession : la méthodologie, les réussites, les questions en suspens, la guidance sur l'amélioration des pratiques.
- Construction et mise en œuvre des outils en lien avec le travail intersession.

ÉVALUATION

- Questionnaires pré et post formation.
- Réalisation du travail intersession.
- Questionnaire de satisfaction.
- Questionnaire de transfert des apprentissages à 3 et 12 mois.



© Tous droits réservés IFSI-IFAS d'Anancy

PUBLIC/PRÉ-REQUIS

Aide-Soignant Diplômé d'Etat,
Auxiliaire Médico-
Psychologique Diplômé d'Etat,
Agent des Services
Hospitaliers Faisant Fonction
d'Aide-Soignant en service
d'hébergement

DURÉE

14 heures

LIEU

IFSI-IFAS d'Annecy
Possibilité de formation *in situ*
(nous consulter)

DATES

Nous consulter

TARIF (2025)

600 € par stagiaire
Tarif de groupe sur devis.

INTERVENANTS

- Cadre de Santé chargé de formation diplômé de l'enseignement supérieur des sciences de l'éducation et de simulation en santé.
- Cadre de Santé chargé de formations initiales ou un Cadre de Santé chargé de l'encadrement d'équipes de soins.

OBJECTIFS

- Développer le raisonnement clinique des soignants et apprendre à le retranscrire sous la forme de transmissions ciblées.
- Améliorer la qualité du contenu des transmissions écrites pour un meilleur suivi pluridisciplinaire et une traçabilité optimale des soins.
- Améliorer les transmissions orales.

APPORTS COGNITIFS

- Les transmissions : écrites, orales ; généralités, législation, bonnes pratiques, illustrations des enjeux et de la responsabilité professionnelle et notion de secret professionnel, de secret partagé, de devoir et de droit de réserve.
- Les transmissions ciblées : apport théorique et illustrations sur cibles, macro-cible d'entrée, raisonnement D-A-R (Données-Actions-Résultats).

ANALYSE DES PRATIQUES PROFESSIONNELLES

- Étude d'articles sur les transmissions et l'écriture des informations.
- Exercices pratiques sur les transmissions.
- Travail dirigé sur les transmissions orales.
- Analyse de dossiers.

ÉVALUATION

- Questionnaires pré et post formation.
- Travail sur un dossier anonymisé provenant du service d'exercice des stagiaires.
- Questionnaire de satisfaction.
- Questionnaire de transfert des apprentissages à 3 et 12 mois.



© Tous droits réservés IFSI-IFAS d'Annecy

PUBLIC/PRÉ-REQUIS

Infirmier Diplômé d'Etat, Aide-Soignant Diplômé d'Etat, Kinésithérapeute Diplômé d'Etat

DURÉE

4 heures

LIEU

IFSI-IFAS d'Anancy
Possibilité de formation *in situ*
(nous consulter)

DATES

9 octobre 2025

TARIF (2025)

120 € par stagiaire
Tarif de groupe sur devis.

INTERVENANTS

- Cadre de Santé chargé de formation diplômé de l'enseignement supérieur des sciences de l'éducation et de simulation en santé.
- Cadre de Santé chargé de formations initiales ou un Cadre de Santé chargé de l'encadrement d'équipes de soins.

OBJECTIFS

- Réactualiser les notions de droit en santé et de responsabilité.
- Actualiser les connaissances en matière de droits de l'utilisateur, de l'information et du consentement du patient.
- Identifier la collaboration et les dépassements d'actes.
- Identifier la loi du 4 mars 2002 et son application concrète.

APPORTS COGNITIFS

- Introduction au droit (fondamentaux).
- La notion de responsabilité.
- Droit de l'utilisateur, information du patient et consentement.
- La collaboration et les dépassement d'actes.
- Cas concrets

ÉVALUATION

- Questionnaires pré et post formation.
- Questionnaire de satisfaction.
- Questionnaire de transfert des apprentissages à 3 et 12 mois.



© Tous droits réservés IFSI-IFAS d'Anancy



Pédagogie Animation Tutorat

PUBLIC/PRÉ-REQUIS

Infirmier Diplômé d'Etat, Aide-Soignant Diplômé d'Etat, Auxiliaire de Puériculture Diplômé d'Etat, Infirmier anesthésiste Diplômé d'Etat, Infirmière Puéricultrice Diplômée d'Etat, Cadre de Santé.

DURÉE

14 heures

LIEU

IFSI-IFAS d'Annecy
Possibilité de formation *in situ*
(nous consulter)

DATES

4 et 5 février 2025
24 et 25 juin 2025
16 et 17 septembre 2025
4 et 5 novembre 2025

TARIF (2025)

600 € par stagiaire
Tarif de groupe sur devis.

INTERVENANTS

- Cadres de Santé chargés de formation en Institut de Formation en Soins Infirmiers et Aides-Soignants.

OBJECTIFS

- Actualiser les connaissances sur le programme conduisant aux Diplômes d'Etat Infirmier et Aide-Soignant.
- Connaître le rôle du tuteur et ses missions.
- Savoir mener des entretiens pédagogiques et amener l'étudiant vers une analyse réflexive.
- Savoir se positionner comme tuteur.

APPORTS COGNITIFS

- Programme d'études conduisant au Diplôme d'Etat Infirmier et au Diplôme d'Etat Aide-Soignant.
- Représentation de la mission du tuteur de stage.
- Rappels réglementaires – approche conceptuelle : tutorat, pédagogie réflexive, compétences.
- Le portfolio, l'évaluation en stage, les entretiens pédagogiques.
- Etude de cas concrets.
- Le rapport circonstancié.

ANALYSE DES PRATIQUES PROFESSIONNELLES

- Etude de situations.
- Etude de cas.
- Echanges de pratiques professionnelles.

ÉVALUATION

- Questionnaires pré et post formation.
- Questionnaire de satisfaction.
- Questionnaire de transfert des apprentissages à 3 et 12 mois.



© Tous droits réservés IFSI-IFAS d'Annecy

PUBLIC/PRÉ-REQUIS

Masseur kinésithérapeute,
Pédicure podologue,
Ergothérapeute,
Psychomotricien,
Orthophoniste, Orthoptiste,
Diététicien, Manipulateur en
électro-radiologie, Préparateur
en pharmacie, Technicien
laboratoire médical, Audio
prothésiste, Opticien lunetier.

DURÉE

7 heures

LIEU

IFSI-IFAS d'Annecy
Possibilité de formation *in situ*
(nous consulter)

DATES

4 septembre 2025

TARIF (2025)

200 € par stagiaire
Tarif de groupe sur devis.

INTERVENANTS

- Cadre de Santé chargé de
formation, diplômé de
l'enseignement supérieur et de
simulation en santé,
responsable de la formation
continue de l'IFSI d'Annecy.
- Cadre de Santé chargé de
formation diplômé de
l'enseignement supérieur des
sciences de l'éducation.

OBJECTIFS

- Connaître le rôle de tuteur et ses missions.
- Savoir mener des entretiens pédagogiques et amener l'étudiant vers une analyse réflexive.
- Savoir se positionner comme tuteur.
- Réaliser un bilan sur les pratiques d'encadrement et les outils mis en place *a posteriori*.
- Réfléchir aux axes d'améliorations.
- Contextualiser les apprentissages par des ateliers.

APPORTS COGNITIFS

- Tutorat et missions du tuteur.
- Tutorat et développement des compétences.
- Approches théoriques.
- Fixer l'objectif. Pourquoi ? Comment ?
- Entretien d'explicitation et réflexivité.
- L'évaluation.
- Le rapport circonstancié.

ANALYSE DES PRATIQUES PROFESSIONNELLES

- Atelier en lien avec l'objectif.
- Etude de cas.
- Exercice sur le jugement d'évaluation.

ÉVALUATION

- Questionnaires pré et post formation.
- Questionnaire de satisfaction.
- Questionnaire de transfert des apprentissages à 3 et 12 mois.



© Tous droits réservés IFSI-IFAS d'Annecy

PUBLIC/PRÉ-REQUIS

Infirmier Diplômé d'Etat, Aide-Soignant Diplômé d'Etat, Infirmier Anesthésiste Diplômé d'Etat, Infirmière Puéricultrice Diplômée d'Etat, Auxiliaire de Puériculture Diplômé d'Etat, autre professionnel de santé paramédical.

DURÉE

21 heures dont 7 heures à distance

LIEU

IFSI-IFAS d'Anancy
Possibilité de formation *in situ* (nous consulter)

DATES

Nous consulter

TARIF (2025)

Nous consulter
Tarif de groupe sur devis.

INTERVENANTS

- Cadre Supérieur de Santé chargé de formation, diplômé de l'enseignement supérieur des sciences de l'éducation, de simulation en santé, formateur DPC.
- Secrétaire en charge de la formation continue. Référente de la plateforme ANDPC.

OBJECTIFS

- Connaître les bases du DPC.
- Acquérir les techniques, modalités et méthodes du DPC.
- Identifier les différentes phases administratives et réglementaires du DPC.
- Identifier les évolutions des formations existantes dans le processus DPC.
- Choisir les techniques pédagogiques au regard des méthodes HAS définies par rapport aux objectifs du programme de DPC.
- Savoir évaluer les programmes de type DPC.
- Maîtriser l'analyse de pratique.
- Expérimenter la conception d'un programme DPC.

APPORTS COGNITIFS

- Le dispositif du Développement Professionnel Continu : principes et cadre réglementaire.
- Intérêt du DPC dans l'amélioration de la qualité et de la sécurité des soins.
- Les acteurs et la vision de l'équipe de Direction d'un organisme de formation.
- Construction du programme DPC.
- Les orientations nationales et objectifs.
- Les méthodes DPC.
- Les concepteurs pour les activités de DPC.
- Les obligations administratives et la traçabilité.
- Contextualisation à l'IFSI/IFAS d'Anancy (retour d'expérience).
- Les acteurs et la vision de l'équipe de Direction d'un organisme de formation.
- La coordination entre les acteurs.
- Les méthodes d'EPP (Evaluation des Pratiques Professionnelles).
- La pratique réflexive et analyse de pratiques professionnelles.
- L'ingénierie de formation.

ANALYSE DES PRATIQUES PROFESSIONNELLES

- Projection de l'organisation « DPC » et axes d'amélioration.
- Échanges sur les formalités administratives et la plateforme de l'ANDPC.
- Les différentes méthodes : animation et d'accompagnement.
- Focus sur les staffs d'une équipe médico-soignante, les groupes d'analyse de pratiques (GAP), les pratiques réflexives sur situations réelles (cas concret).
- Mise en œuvre de la méthodologie d'un programme DPC (conception d'une formation : objectifs, méthodes, thématique des contenus, évaluation, etc...).

ÉVALUATION

- Questionnaires pré et post formation.
- Questionnaire de satisfaction.
- Questionnaire de transfert des apprentissages à 3 et 12 mois.



© Tous droits réservés IFSI/IFAS d'Anancy

PUBLIC/PRÉ-REQUIS

Infirmier Diplômé d'Etat, Cadre de Santé.

DURÉE

21 heures dont 7 heures à distance

LIEU

IFSI-IFAS d'Annecy
Possibilité de formation *in situ*
(nous consulter)

DATES

Nous consulter

TARIF (2025)

Nous consulter
Tarif de groupe sur devis.

INTERVENANTS

- Cadres de Santé chargés de formation en Institut de Formation en Soins Infirmiers et Aides-Soignants.
- Membres de l'équipe de Direction de l'IFSI.

OBJECTIFS

- Actualiser les connaissances sur le programme conduisant au Diplôme d'Etat Infirmier.
- Connaître le rôle du tuteur et ses missions.
- Savoir mener des entretiens pédagogiques et amener l'étudiant vers une analyse réflexive.
- Savoir se positionner comme tuteur.
- Réaliser un bilan sur les pratiques d'encadrement et les outils mis en place *a posteriori*.
- Réfléchir aux axes d'améliorations.
- Contextualiser les apprentissages par des études de cas.
- Aborder le tutorat dans le cadre spécifique de l'établissement.

APPORTS COGNITIFS

- Le référentiel de formation IDE.
- La place et les contenus des enseignements.
- La place des stages dans l'alternance.
- Concepts : tutorat et compétence.
- Ressources, compétences et situations professionnelles.
- L'accompagnement pédagogique.
- La posture.
- Processus constructif et autoévaluation.
- La gestion des étapes du stage.
- L'alternance.
- La pratique réflexive.
- La collaboration avec les IFSI.
- La construction des objectifs pédagogiques du stage.
- Le contrat d'apprentissage.
- Compléments théoriques sur l'évaluation.
- Le rapport circonstancié.

ANALYSE DES PRATIQUES PROFESSIONNELLES

- Etude de cas.
- Echanges en groupes et présentation des expériences stagiaires.
- Mise en commun des expérimentations réalisées en intersession (réussites, questions en suspens, guidance pour l'amélioration des pratiques d'évaluation et des positionnements).
- Echanges sur les perspectives d'amélioration en lien avec les projets locaux.
- L'évaluation : réflexions à partir d'une situation en groupe restreint.

ÉVALUATION

- Questionnaires pré et post formation.
- Réalisation d'un travail intersession.
- Questionnaire de satisfaction.
- Questionnaire de transfert des apprentissages à 3 et 12 mois.

Renseignements et inscriptions auprès de :
Séverine GUILLOT
04 50 63 68 13
ifsi.formation.continue@ch-annecygenevois.fr



PUBLIC/PRÉ-REQUIS

Cadre de Santé toutes filières,
Faisant fonction de Cadre de
Santé toutes filières,
Professionnel de santé
paramédical intervenant dans le
cadre des formations initiales et
continues, Professionnel de
santé paramédical souhaitant
mener des actions pédagogiques
dans le cadre des formations
initiales et continues

DURÉE

14 heures

LIEU

IFSI-IFAS d'Anancy
Possibilité de formation *in situ*
(nous consulter)

DATES

11 et 12 mars 2025

TARIF (2025)

600 € par stagiaire
Tarif de groupe sur devis.

INTERVENANTS

- Cadre Supérieur de Santé chargé de formation, diplômé de l'enseignement supérieur des sciences de l'éducation et de simulation en santé, formateur DPC, responsable de la formation continue.
- Cadres de Santé chargés de formation

OBJECTIFS

- Connaître les grands courants, les méthodes et techniques d'animation en pédagogie.
- Adapter les méthodes pédagogiques aux objectifs et aux publics cibles.
- Animer une action pédagogique.
- Favoriser l'intérêt des apprentissages et les améliorer.
- Faciliter le transfert des apprentissages.

APPORTS COGNITIFS

- Théorie de la pédagogie et des concepts associés.
- Les grands courants pédagogiques.
- Les objectifs pédagogiques.
- Les méthodes pédagogiques.
- Les techniques d'animation en pédagogie.

ANALYSE DES PRATIQUES PROFESSIONNELLES

- Atelier de préparation de mise en œuvre d'une action pédagogique.

SIMULATION

- Mises en œuvre d'une action pédagogique.

ÉVALUATION

- Questionnaires pré et post formation.
- Questionnaire de satisfaction.
- Questionnaire de transfert des apprentissages à 3 et 12 mois.



© Tous droits réservés IFSI-IFAS d'Anancy

PUBLIC/PRÉ-REQUIS

Cadre de Santé toutes filières,
Faisant fonction de Cadre de
Santé toutes filières,
Professionnel de santé
paramédical intervenant dans le
cadre des formations initiales et
continues, Professionnel de
santé paramédical souhaitant
mener des actions pédagogiques
dans le cadre des formations
initiales et continues

DURÉE

14 heures

LIEU

IFSI-IFAS d'Annecy
Possibilité de formation *in situ*
(nous consulter)

DATES

1^{er} et 2 avril 2025

TARIF (2025)

600 € par stagiaire
Tarif de groupe sur devis.

INTERVENANTS

- Cadre Supérieur de Santé
chargé de formation, diplômé de
l'enseignement supérieur des
sciences de l'éducation et de
simulation en santé, formateur
DPC, responsable de la
formation continue.
- Cadres de Santé chargés de
formation et/ou d'encadrement

OBJECTIFS

- Connaître le concept de réflexivité et les concepts associés.
- Expérimenter et adapter des méthodes individuelles et collectives d'analyses de pratiques.
- Faciliter le transfert des apprentissages.
- Améliorer les pratiques professionnelles.

APPORTS COGNITIFS

- Théorie de la réflexivité et des concepts associés.
- Méthodes individuelles et collectives d'analyses de pratiques réflexives.

ANALYSE DES PRATIQUES PROFESSIONNELLES

- Atelier de préparation de mise en œuvre d'une action pédagogique.

SIMULATION

- Ateliers de mise en œuvre de méthodes individuelles et collectives d'analyses de pratiques réflexives.

ÉVALUATION

- Questionnaires pré et post formation.
- Questionnaire de satisfaction.
- Questionnaire de transfert des apprentissages à 3 et 12 mois.



© Tous droits réservés IFSI-IFAS d'Annecy

PUBLIC/PRÉ-REQUIS

Cadre de Santé toutes filières,
Faisant fonction de Cadre de
Santé toutes filières,
Professionnel de santé
paramédical intervenant dans le
cadre des formations initiales et
continues, Professionnel de
santé paramédical souhaitant
mener des actions pédagogiques
dans le cadre des formations
initiales et continues

DURÉE

14 heures

LIEU

IFSI-IFAS d'Annecy
Possibilité de formation *in situ*
(nous consulter)

DATES

8 et 9 avril 2025

TARIF (2025)

460 € par stagiaire
Tarif de groupe sur devis.

INTERVENANTS

- Cadre Supérieur de Santé chargé de formation, diplômé de l'enseignement supérieur des sciences de l'éducation et de simulation en santé, formateur DPC, responsable de la formation continue.
- Cadre de Santé chargée de formation
- Ergonome.

OBJECTIFS

- Connaître le concept d'ergonomie et d'analyse du travail ainsi et que les concepts associés.
- Comprendre l'analyse du travail.
- Appréhender les méthodes d'analyse de travail.
- Connaître les outils d'analyse du travail.
- Utiliser l'analyse du travail comme outil pédagogique.

APPORTS COGNITIFS

- Qu'est-ce que l'ergonomie ? (définition et concept).
- Différence entre tâche et activité (travail prescrit et réel).
- Les déterminants de l'activité (apprendre à les repérer).
- Les facteurs environnementaux du travail.
- La construction sociale d'une analyse du travail (information et objectif de l'analyse).
- Différence entre travail collectif / coaction / coopération.
- Outils et méthode à l'analyse de travail.
- La prévention dans l'analyse de travail.

ANALYSE DES PRATIQUES PROFESSIONNELLES

- Étude de cas en rapport avec le domaine sanitaire et sociale (soins, administratifs, etc.).
- Étude de cas sur documents (fiches de postes, fiches horaires...) pour construire une analyse de travail.
- Analyse d'une situation de travail issue de l'exercice professionnel des stagiaires.
- Conception d'une action pédagogique en lien avec une situation de travail issue de l'exercice professionnel des stagiaires.

ÉVALUATION

- Questionnaires pré et post formation.
- Questionnaire de satisfaction.
- Questionnaire de transfert des apprentissages à 3 et 12 mois.



© Tous droits réservés IFSI-IFAS d'Annecy

PUBLIC/PRÉ-REQUIS

Cadre de Santé toutes filières,
Faisant fonction de Cadre de
Santé toutes filières,
Professionnel de santé
paramédical intervenant dans le
cadre des formations initiales et
continues, Professionnel de
santé paramédical souhaitant
mener des actions pédagogiques
dans le cadre des formations
initiales et continues

DURÉE

14 heures

LIEU

IFSI-IFAS d'Annecy
Possibilité de formation *in situ*
(nous consulter)

DATES

9 et 10 septembre 2025

TARIF (2025)

600 € par stagiaire
Tarif de groupe sur devis.

INTERVENANTS

- Cadre Supérieur de Santé chargé de formation, diplômé de l'enseignement supérieur des sciences de l'éducation et de simulation en santé, formateur DPC, responsable de la formation continue.
- Cadres de Santé chargés de formation et/ou d'encadrement.

OBJECTIFS

- Connaître le concept d'accompagnement en pédagogie et les concepts associés.
- Appréhender les dispositifs d'accompagnement pédagogique.
- Mener des conduites d'entretiens pédagogiques.
- Expérimenter des entretiens pédagogiques problématiques.

APPORTS COGNITIFS

- Théorie de l'accompagnement en pédagogie et des concepts associés.
- Les différentes formes d'accompagnement pédagogique.

ANALYSE DES PRATIQUES PROFESSIONNELLES

- Conduites d'entretiens pédagogiques.
- La posture du formateur.

SIMULATION

- Mises en œuvre d'entretiens pédagogiques individualisés.
- Mises en œuvre d'entretiens pédagogiques individualisés dans un contexte de crise.

ÉVALUATION

- Questionnaires pré et post formation.
- Questionnaire de satisfaction.
- Questionnaire de transfert des apprentissages à 3 et 12 mois.



PUBLIC/PRÉ-REQUIS

Cadre de Santé toutes filières,
Faisant fonction de Cadre de
Santé toutes filières,
Professionnel de santé
paramédical intervenant dans le
cadre des formations initiales et
continues, Professionnel de
santé paramédical souhaitant
mener des actions pédagogiques
dans le cadre des formations
initiales et continues

DURÉE

14 heures

LIEU

IFSI-IFAS d'Anancy
Possibilité de formation *in situ*
(nous consulter)

DATES

9 et 10 décembre 2025

TARIF (2025)

600 € par stagiaire
Tarif de groupe sur devis.

INTERVENANTS

- Directeur des Soins
- Cadre Supérieur de Santé chargé de formation, diplômé de l'enseignement supérieur des sciences de l'éducation et de simulation en santé, formateur DPC, responsable de la formation continue.
- Cadres de Santé chargés de formation.

OBJECTIFS

- Connaître le concept d'accompagnement en pédagogie et les concepts associés.
- Connaître le concept d'évaluation en pédagogie et les concepts associés.
- Connaître les différents types et niveaux de l'évaluation.
- Identifier le processus de l'évaluation.
- Savoir utiliser l'évaluation dans le processus d'apprentissage.
- Savoir évaluer le transfert des apprentissages.
- Expérimenter la conception d'évaluations.

APPORTS COGNITIFS

- Théorie de l'évaluation en pédagogie et des concepts associés.
- Les différentes formes, types et niveaux d'évaluation.
- Objectifs, critères et indicateurs.
- Le processus d'évaluation dans le curriculum de formation.
- La compétence et son évaluation.
- Les impacts de l'évaluation.
- Les différents outils.
- La docimologie.
- Les concepts d'auto-évaluation et d'auto-efficacité.
- L'évaluation comme levier d'apprentissage.

ANALYSE DES PRATIQUES PROFESSIONNELLES

- Exercices pratiques de correction d'une évaluation.
- Ateliers de mises en œuvre d'évaluations écrites, orales et pratiques.

ÉVALUATION

- Questionnaires pré et post formation.
- Questionnaire de satisfaction.
- Questionnaire de transfert des apprentissages à 3 et 12 mois.



© Tous droits réservés IFSI-IFAS d'Anancy

PUBLIC/PRÉ-REQUIS

Cadre de Santé toutes filières,
Faisant fonction de Cadre de
Santé toutes filières,
Professionnel de santé
paramédical intervenant dans le
cadre des formations initiales et
continues, Professionnel de
santé paramédical souhaitant
mener des actions pédagogiques
dans le cadre des formations
initiales et continues

DURÉE

14 heures

LIEU

IFSI-IFAS d'Annecy
Possibilité de formation *in situ*
(nous consulter)

DATES

16 et 17 décembre 2025

TARIF (2025)

600 € par stagiaire
Tarif de groupe sur devis.

INTERVENANTS

- Cadre Supérieur de Santé chargé de formation, diplômé de l'enseignement supérieur des sciences de l'éducation et de simulation en santé, formateur DPC, responsable de la formation continue.
- Cadres de Santé chargés de formation.
- Sage-femme, Responsable en ingénierie de formation-DPC.

OBJECTIFS

- Connaître les notions d'ingénierie et d'ingénierie de formation.
- Connaître les différentes étapes de l'ingénierie de formation.
- Acquérir la méthodologie de la démarche d'ingénierie de formation.
- Analyser les besoins et réaliser un cahier des charges.
- Expérimenter la démarche d'ingénierie (de l'analyse des besoins à l'évaluation).

APPORTS COGNITIFS

- L'ingénierie et la démarche d'ingénierie de formation.
- Introduction aux étapes de l'ingénierie de formation.
- Le cahier des charges.
- La conception du projet de formation.
- La conception d'un projet de type DPC.
- Les moyens et ressources (humaines, matérielles, financières, administratives) de mise en œuvre.
- Les aspects organisationnels et communicationnels.
- La coordination de l'action de formation.
- L'évaluation des formations.

ANALYSE DES PRATIQUES PROFESSIONNELLES

- Atelier de construction d'un cahier des charges à partir du recueil des besoins.
- Exercice pratique de conception d'un projet de formation avec une progression pédagogique adaptée.
- Exercice pratique de conception d'un projet de formation avec perspectives des moyens et ressources nécessaires.
- Exercice pratique d'évaluation d'un projet de formation.

ÉVALUATION

- Questionnaires pré et post formation.
- Questionnaire de satisfaction.
- Questionnaire de transfert des apprentissages à 3 et 12 mois.



© Tous droits réservés IFSI-IFAS d'Annecy

PUBLIC/PRÉ-REQUIS

Directeur des Soins, Cadre de Supérieur de Santé, Cadre de Santé chargé de formation, Infirmier Faisant Fonction de Cadre de Santé chargé de formation

DURÉE

14 heures

LIEU

IFSI-IFAS d'Annecy
Possibilité de formation *in situ*
(nous consulter)

DATES

25 et 26 septembre 2025

TARIF (2025)

580 € par stagiaire
Tarif de groupe sur devis.

INTERVENANTS

- Cadre de Santé IADE chargée de formation, Docteure en Sciences de l'Éducation.

OBJECTIFS

- Expliciter l'intérêt d'une démarche de recherche dans le domaine des soins et de la santé.
- Inscrire le travail de fin d'étude dans la recherche en respectant le référentiel.
- Connaître les différentes méthodologies utilisées dans les soins infirmiers.
- Définir l'analyse réflexive et trouver la place dans un travail de recherche.
- Initier une maquette d'enseignement pour les unités 3.4 des semestres 4 et 6 et 5.6 du semestre 6.

APPORTS COGNITIFS

- Les fondamentaux en lien avec la recherche (initiation à la recherche, de démarches réflexives, d'accompagnement des étudiants, etc.).
- La recherche appliquée en soins et en soins infirmiers.
- Les méthodes quantitatives, qualitatives et leurs limites.
- Le référentiel de formation en lien avec le Travail de Fin d'Études des études conduisant au DEI.
- Les compétences attendues dans les UE 3.4 et 5.6.
- Liens avec les UE 6.1 et 6.2.
- Liens avec certaines actions de pédagogie (analyse de situations rencontrées en stages, etc...).
- Les étapes de la recherche.
- La posture de chercheur (recherche documentaire, professionnelle, ...).
- Place de la pratique réflexive dans le TFE conduisant au DEI.
- L'évaluation écrite et orale : critères, indicateurs de corrections et aspect organisationnel.

ANALYSE DES PRATIQUES PROFESSIONNELLES

- Travail dirigé sur l'analyse de l'existant par une approche par comparaison à un référentiel.
- Retour d'expérience « le TFE à l'IFSI d'Annecy » : son évolution depuis 2009, intérêts et limites (organisationnels, pédagogiques, ...).
- Travail dirigé : Définir l'objectif du mémoire de fin d'étude, puis élaborer d'un dispositif « TFE » au regard des textes réglementaires, du projet pédagogique de la conception des maquettes à l'évaluation.

ÉVALUATION

- Questionnaires pré et post formation.
- Questionnaire de satisfaction.
- Questionnaire de transfert des apprentissages à 3 et 12 mois.



© Tous droits réservés IFSI-IFAS d'Annecy



Recherche Publication

PUBLIC/PRÉ-REQUIS

Infirmier Diplômé d'Etat,
Infirmier toutes spécialités,
Cadre de Santé toutes filières,
Aide-Soignant Diplômé d'Etat,
Auxiliaire de Puériculture
Diplômé d'Etat, Aide Médico
Psychologique Diplômé d'Etat,
Auxiliaire de vie Sociale
diplômé d'Etat, Ambulancier
Diplômé d'Etat, Homme de
rang et sous-officier de
sapeurs-pompiers hors santé.

DURÉE

14 heures dont 7 heures à
distance

LIEU

IFSI-IFAS d'Annecy

DATES

4 et 27 juin 2025

TARIF (2025)

600 € par stagiaire
Tarif de groupe sur devis.

INTERVENANTS

- Cadre de Santé chargé de formation diplômé de l'enseignement supérieur des sciences de l'éducation et de simulation en santé.
- Cadre de Santé chargé de formation, membre d'un comité de rédaction, diplômé de l'enseignement supérieur en sciences de l'éducation.
- Journaliste, ancienne rédactrice en chef d'une revue professionnelle en santé.

OBJECTIFS

- Acquérir les techniques et méthodes de rédaction d'un article professionnel en santé.
- Identifier les différentes formes et types d'articles professionnels en santé.
- Savoir rechercher l'information scientifique et professionnelle.
- Organiser le travail de rédaction dans le respect des règles.
- Expérimenter la rédaction d'un article professionnel en santé.

APPORTS COGNITIFS

- Méthode de rédaction d'un article.
- La recherche bibliographique.
- Les cibles et leurs identifications.
- Les lignes éditoriales.
- Plagiat, Droit à l'image.
- Normes de rédaction.
- Expérience d'une journaliste.
- Les acteurs du sujet et de la publication.
- Trucs et astuces.

ANALYSE DES PRATIQUES PROFESSIONNELLES

- Lecture critique d'une sélection d'articles professionnels et scientifiques.
- Analyse du plan, du contenu et de l'architecture du texte.
- Echanges autour du style.
- Adaptation du contenu d'un article en fonction de la cible et de l'éditeur.
- Mise en œuvre des apports théoriques.
- Mise en œuvre des acquis de la formation par une recherche personnelle sur un sujet au choix des apprenants.
- Atelier de rédaction.

ÉVALUATION

- Questionnaires pré et post formation.
- Ebauche de rédaction d'un article professionnel.
- Questionnaire de satisfaction.
- Questionnaire de transfert des apprentissages à 3 et 12 mois.



© Tous droits réservés IFSI-IFAS d'Annecy

Renseignements et inscriptions auprès de :
Séverine GUILLOT
04 50 63 68 13
ifsi.formation.continue@ch-annecygenevois.fr



Clinique et soins techniques

PUBLIC/PRÉ-REQUIS

Cadre de Santé chargé(e) de formation

DURÉE

7 heures

LIEU

IFSI-IFAS d'Anancy
Possibilité de formation *in situ*
(nous consulter)

DATES

15 avril 2025

TARIF (2025)

200 € par stagiaire
Tarif de groupe sur devis.

INTERVENANTS

- Cadre Supérieur de Santé chargé des formations initiales
- Cadre de Santé chargée de formation

OBJECTIFS

- S'approprier l'apprentissage du raisonnement clinique par le modèle trifocal (pour les étudiants en soins infirmiers) et bifocal (pour les élèves aides-soignants).
- S'approprier ces modes de raisonnements.
- Identifier les problèmes (réels et potentiels) d'un individu ou d'un groupe dans une situation de santé ou de soin.
- Favoriser les échanges autour des retours d'expériences de l'IFSI d'Anancy.

APPORTS COGNITIFS

- Le concept de raisonnement clinique.
- La démarche clinique, analyse et problématisation.
- La trifocalité et la bifocalité.
- Retour d'expérience de l'IFSI d'Anancy dans les études conduisant au Diplôme d'État Infirmier.
- Retour d'expérience de l'IFSI d'Anancy dans les études conduisant au Diplôme d'État Aide-Soignant.

ANALYSE DES PRATIQUES PROFESSIONNELLES

- Étude d'un cas et échanges autour de la mise en œuvre de la méthode dans les études conduisant au Diplôme d'État Infirmier (particularité de la trifocalité).
- Mise en œuvre dans les Unités d'Enseignement et d'Intégration.
- Étude d'un cas et échanges autour de la mise en œuvre de la méthode dans les études conduisant au Diplôme Aide-Soignant (particularité de la bifocalité).
- Mise en œuvre dans les Modules et Mises en Situations professionnelles.
- Échanges sur les possibilités de transposition à la formation conduisant au Diplôme d'État Auxiliaire de Puériculture.

ÉVALUATION

- Questionnaires pré et post formation.
- Questionnaire de satisfaction.
- Questionnaire de transfert des apprentissages à 3 et 12 mois.



© Tous droits réservés IFSI-IFAS d'Anancy

Renseignements et inscriptions auprès de :
Séverine GUILLOT
04 50 63 68 13
ifsi.formation.continue@ch-annecygenevois.fr

PUBLIC/PRÉ-REQUIS

Aide-Soignant(e) Diplômé(e)
d'État

DURÉE

4 heures

LIEU

IFSI-IFAS d'Annecy
Possibilité de formation *in situ*
(nous consulter)

DATES

4 décembre 2025

TARIF (2025)

110 € par stagiaire
Tarif de groupe sur devis.

INTERVENANTS

- Cadre Supérieur de Santé
chargé du développement de
la formation continue de l'IFSI
d'Annecy

OBJECTIFS

- Savoir mesurer et apprécier les paramètres vitaux et physiologiques : fréquence cardiaque, tension artérielle, fréquence respiratoire, diurèse
- Retranscrire les données (courbes de surveillance et transmission des observations).
- Discerner l'urgence et alerter.

APPORTS COGNITIFS

- Rappels sur les éléments théoriques essentiels en lien les paramètres vitaux et physiologiques, et leurs traçabilités.

ANALYSE DES PRATIQUES PROFESSIONNELLES

- Atelier de mesure et appréciation des paramètres vitaux et physiologiques : fréquence cardiaque, tension artérielle, fréquence respiratoire, diurèse, ..., et de retranscription des données (courbes de surveillance et transmission des observations).

ÉVALUATION

- Questionnaires pré et post formation.
- Questionnaire de satisfaction.
- Questionnaire de transfert des apprentissages à 3 et 12 mois.



© Tous droits réservés IFSI-IFAS d'Annecy



Enseignement par simulation

PUBLIC/PRÉ-REQUIS

Infirmier Diplômé d'Etat, Infirmier Anesthésiste Diplômé d'Etat, Aide-Soignant Diplômé d'Etat, Auxiliaire de Puériculture Diplômé d'Etat, Infirmière Puéricultrice Diplômée d'Etat, autres paramédicaux, Cadre de Santé.

DURÉE

21 heures dont 7 heures à distance

LIEU

IFSI-IFAS d'Annecy et SDIS 74

DATES

Nous consulter

TARIF (2025)

Nous consulter
Tarif de groupe sur devis.

INTERVENANTS

- Cadre de Santé chargés de formation, diplômé de l'enseignement supérieur des sciences de l'éducation, de simulation en santé.
- Cadres de Santé, Infirmiers d'Encadrement de Sapeurs-Pompiers, diplômés de l'enseignement supérieur en simulation en santé.
- Formateurs issus des deux structures, experts dans les domaines de la simulation en santé.

OBJECTIFS

- Connaître les méthodes et règles d'apprentissage spécifiques à ce type de pédagogie.
- S'initier aux techniques de simulation en santé.
- Collaborer à la conception, la réalisation et l'animation des séquences de simulation.
- S'initier à l'approche de la démarche réflexive.

APPORTS COGNITIFS

- Les théories de l'apprentissage.
- Approche théorique du concept de simulation, intérêt et limites de la méthode.
- Le briefing.
- La séquence.
- Le débriefing.
- L'analyse de pratique professionnelle.
- Les spécificités en simulation en santé : CRM (*Crisis Ressources Management*), simulation de masse, etc...

ANALYSE DES PRATIQUES PROFESSIONNELLES

- Atelier de construction d'une séquence de simulation.
- Restitution plénière.
- Travail dirigé sur le débriefing.
- Atelier de mise en œuvre de patients simulés.
- Présentation et mise en œuvre de séquences de simulation.
- Retour de l'équipe pédagogique.

ÉVALUATION

- Questionnaires pré et post formation.
- Conception et mise en œuvre d'une séquence de simulation (évaluation de la méthodologie).
- Questionnaire de satisfaction.
- Questionnaire de transfert des apprentissages à 3 et 12 mois.



© Tous droits réservés IFSI-IFAS d'Annecy

Renseignements et inscriptions auprès de :
Séverine GUILLOT
04 50 63 68 13
ifsi.formation.continue@ch-annecygenevois.fr

PUBLIC/PRÉ-REQUIS

Infirmier Diplômé d'État, Cadre de Santé de la filière infirmière

DURÉE

21 heures dont 7 heures à distance

LIEU

IFSI-IFAS d'Annecy

DATES

18 et 19 novembre et 11 décembre 2025

TARIF (2025)

750 € par stagiaire
Tarif de groupe sur devis.

INTERVENANTS

- Cadres de Santé chargés de formation
- Cadre de Santé chargée d'encadrement
- Infirmiers D.E.
- Médecin Psychiatre

OBJECTIFS

- Réactualiser les connaissances sur la notion de suicide, de risque suicidaire et de crise suicidaire.
- Connaître les facteurs de risques.
- Identifier les patients à risque et les signes précurseurs.
- Évaluer le risque.
- Mettre en place des mesures préventives.
- Initier un outil d'évaluation du risque suicidaire.

APPORTS COGNITIFS

- La notion de suicide et de crise suicidaire.
- Contexte épidémiologique.
- Liens avec la psychopathologie.
- Le processus suicidaire.
- Les facteurs de risque.

ANALYSE DES PRATIQUES PROFESSIONNELLES

- Analyse de pratiques professionnelles à partir de situations professionnelles vécues par les apprenants.
- Présentation du travail intersession (outils d'évaluation du risque suicidaire).
- Analyse des travaux.

SIMULATION

- Entretien avec un patient en crise suicidaire.
- Evaluation du risque.

ÉVALUATION

- Questionnaires pré et post formation.
- Questionnaire de satisfaction.
- Travail intersession (analyse d'une situation professionnelle, vécu et construction d'un projet)
- Questionnaire de transfert des apprentissages à 3 et 12 mois.



© Tous droits réservés IFSI-IFAS d'Annecy

Renseignements et inscriptions auprès de :
Séverine GUILLOT
04 50 63 68 13
ifsi.formation.continue@ch-annecygenevois.fr

PUBLIC/PRÉ-REQUIS

Infirmier Diplômé d'Etat faisant fonction Cadre de Santé chargé de formation, Cadre de Santé chargé de formation.

DURÉE

21 heures

LIEU

IFSI-IFAS d'Annecy
Possibilité de formation *in situ*
(nous consulter)

DATES

Nous consulter

TARIF (2025)

Nous consulter
Tarif de groupe sur devis.

INTERVENANTS

- Cadres de Santé chargés de formation diplômés de l'enseignement supérieur des sciences de l'éducation et de simulation en santé.
- Cadre de Santé, Infirmier d'Encadrement de Sapeurs-Pompiers, infirmier chef du service de santé et de secours médical du SDIS74, diplômé de l'enseignement supérieur en simulation en santé, formateur DPC.

OBJECTIFS

- Connaître les méthodes et règles d'apprentissage spécifiques à ce type de pédagogie.
- S'initier aux techniques de simulation en santé.
- Collaborer à la conception, la réalisation et l'animation des séquences de simulation.
- S'initier à l'approche de la démarche réflexive.

APPORTS COGNITIFS

- Approche théorique du concept de simulation, intérêts et limites de la méthode.
- Aspects pratiques : la boîte à outils (utilisation des mannequins, principes de base, ...).
- Les étapes d'une formation en simulation.
- Les acteurs.
- La construction d'un scénario.
- Le briefing.
- La séquence.
- Le débriefing.
- L'analyse de pratique professionnelle.

ANALYSE DES PRATIQUES PROFESSIONNELLES

- Atelier de construction d'une séquence de simulation.
- Restitution plénière.
- Travail dirigé sur le briefing.
- Travail dirigé sur le débriefing.
- Atelier de mise en œuvre de patients simulés.
- Présentation et mise en œuvre de séquences de simulation.
- Retour de l'équipe pédagogique.

ÉVALUATION

- Questionnaires pré et post formation.
- Conception et mise en œuvre d'une séquence de simulation (évaluation de la méthodologie).
- Questionnaire de satisfaction.
- Questionnaire de transfert des apprentissages à 3 et 12 mois.

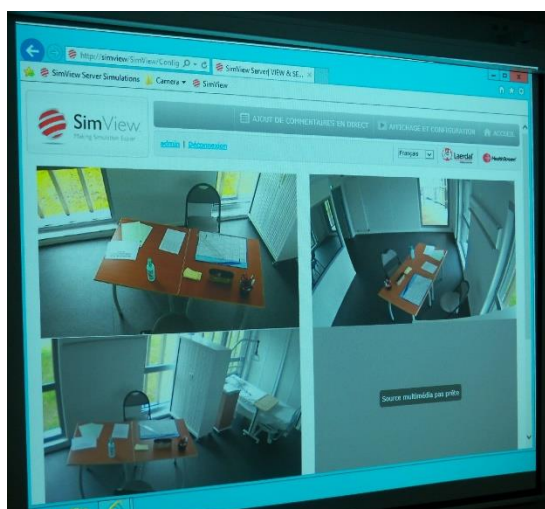

© Tous droits réservés IFSI-IFAS d'Annecy

Renseignements et inscriptions auprès de :
Séverine GUILLOT
04 50 63 68 13
ifsi.formation.continue@ch-annecygenevois.fr

PUBLIC/PRÉ-REQUIS

Infirmier Diplômé d'État, Infirmier
Sapeur-Pompier, Sages-femmes

DURÉE

3 heures 30

LIEU

IFSI-IFAS d'Annecy
Possibilité de formation *in situ*
(nous consulter)

DATES

5 décembre 2025

TARIF (2025)

110 € par stagiaire
Tarif de groupe sur devis.

INTERVENANTS

- Cadre Supérieur de Santé chargé du développement de la formation continue
- Cadres de Santé Puéricultrices chargées de formation ou d'encadrement

OBJECTIFS

- Réactualiser les connaissances sur les prélèvements sanguins et les voies veineuses périphériques (réglementation, notions générales, anatomie du capital veineux de l'enfant, bonnes pratiques).
- Mettre en œuvre les bonnes pratiques en matière de prélèvements sanguins et de pose de voies veineuses périphériques chez l'enfant de moins de 1 an.
- Acquérir les méthodes de prélèvements sanguins et de pose de voies veineuses périphériques spécifiques chez l'enfant de moins de 1 an.

APPORTS COGNITIFS

- Rappels sur la réglementation en vigueur.
- Rappels anatomiques.
- Notions générales sur les prélèvements sanguins et les voies veineuses périphériques en pédiatrie.
- Les techniques de prélèvements et de poses de voies veineuses périphériques en pédiatrie.

SIMULATION

- Simulations procédurales de prélèvements sanguins veineux et de poses de voies veineuses périphériques en pédiatrie.
- Trucs et astuces.

ÉVALUATION

- Questionnaires pré et post formation.
- Questionnaire de satisfaction.
- Questionnaire de transfert des apprentissages à 3 et 12 mois.



© Tous droits réservés IFSI-IFAS d'Annecy

Renseignements et inscriptions auprès de :
Séverine GUILLOT
04 50 63 68 13
ifsi.formation.continue@ch-annecygenevois.fr



Management

PUBLIC/PRÉ-REQUIS

Cadre de Santé toutes filières,
Sage-Femme coordinatrice,
Faisant Fonction de Cadre de
Santé toutes filières,
Professionnel de santé
coordonnateur de soins,
Infirmier(e) coordinateur(trice)
d'EHPAD, Personnel
d'encadrement administratif des
établissements publics et privés,
Personnel d'encadrement des
équipes de soins du secteur privé

DURÉE

7 heures

LIEU

IFSI-IFAS d'Annecy
Possibilité de formation *in situ*
(nous consulter)

DATES

Nous consulter

TARIF (2025)

280 € par stagiaire
Tarif de groupe sur devis.

INTERVENANTS

- Cadre Supérieur de Santé
chargé du développement de la
formation continue
- Sage-Femme, coordinateur en
maïeutique, Cadre de Pôle

OBJECTIFS

- Actualiser les connaissances en matière de politique de santé.
- Mettre en œuvre, par des actions concrètes, les prescriptions réglementaires.
- Adapter le management du Cadre de Santé aux obligations réglementaires dans un contexte.
- Situer le rôle de manager dans une situation de changement prescrit.

APPORTS COGNITIFS

- Rappel sur l'organisation sanitaire française.
- L'organisation hospitalière et ses enjeux.
- Politiques de santé, territoire, réseaux et partenaires (ARS, HAS, Sécurité Sociale, ...).
- Rappel des missions réglementaires des cadres de santé.
- Place des Cadres de Santé et leur autonomie dans la gouvernance et les instances à l'hôpital.
- La culture du rendre compte.

SIMULATION

- Simulation de groupe sur un cas concret de réingénierie d'organisation hospitalière.

ÉVALUATION

- Questionnaires pré et post formation.
- Questionnaire de satisfaction.
- Questionnaire de transfert des apprentissages à 3 et 12 mois.

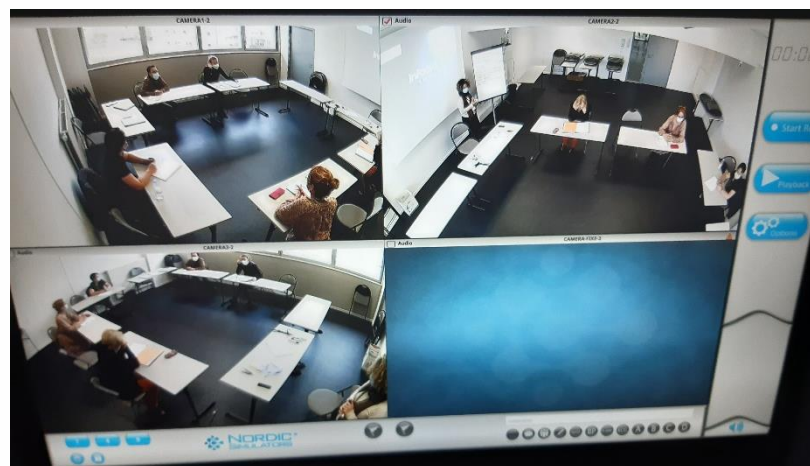

© Tous droits réservés IFSI-IFAS d'Annecy

Renseignements et inscriptions auprès de :
Séverine GUILLOT
04 50 63 68 13
ifsi.formation.continue@ch-annecygenevois.fr

PUBLIC/PRÉ-REQUIS

Professionnels soignants et non soignants chargés de missions d'encadrement en établissements de santé

DURÉE

14 heures

LIEU

IFSI-IFAS d'Annecy

DATES

Nous consulter

TARIF (2025)

650 € par stagiaire
Tarif de groupe sur devis.

INTERVENANTS

- Professionnel expert de la négociation
- Cadre Supérieur de Santé chargé du développement de la formation continue
- Sage-Femme, coordinateur en maïeutique, Cadre de Pôle

OBJECTIFS

- Connaître les principes fondamentaux de la négociation et de la crise.
- Identifier les étapes clés de la négociation.
- Savoir communiquer, argumenter et conclure en situation de crise.
- Préparer la négociation.
- Mettre en œuvre les techniques de négociations en situations simulées.
- Connaître et appliquer les techniques de gestion des personnalités difficiles et de gestion de certains conflits à forte charge émotionnelle.

APPORTS COGNITIFS

- Approche théorique de la crise : définitions, caractéristiques, phases et impacts.
- La gestion de crise et la gestion des conflits à fortes charges émotionnelles.
- Stratégie de management en situation de crise.
- Communication et gestion de crise.
- Approche théorique de la négociation : définitions, processus et principes.
- Les techniques de négociations et de médiations de certains conflits en impasse.
- La communication en négociation.
- L'organisation d'une négociation.

SIMULATION

- Simulation de situations de crise en management hospitalier.
- Simulation de situations de négociations en management hospitalier.

ÉVALUATION

- Questionnaires pré et post formation.
- Questionnaire de satisfaction.
- Questionnaire de transfert des apprentissages à 3 et 12 mois.

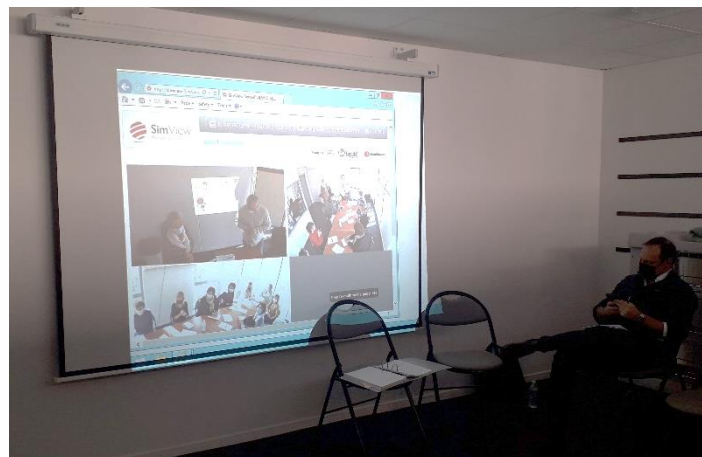

© Tous droits réservés IFSI-IFAS d'Annecy

Renseignements et inscriptions auprès de :
Séverine GUILLOT
04 50 63 68 13
ifsi.formation.continue@ch-annecygenevois.fr

PUBLIC/PRÉ-REQUIS

Professionnels paramédicaux faisant fonction de Cadre de Santé, Infirmier(e) coordonnateur(trice) exerçant dans les services d'hébergement pour personnes âgées, Infirmier(e) coordonnateur(trice) d'unités de soins d'établissements sanitaires publiques ou privés, Sage-Femme assurant des missions de coordination

DURÉE

63 heures

LIEU

IFSI-IFAS d'Anancy

DATES

Du 6 février au 12 juin 2025

TARIF (2025)

1500 € par stagiaire
Tarif de groupe sur devis.

INTERVENANTS

- Cadres Supérieurs de Santé
- Sage-Femme, coordinateur en maïeutique, Cadre de Pôle
- Cadres de pôle
- Directeurs des soins
- Directeurs d'hôpitaux

OBJECTIFS

- Être capable d'exercer des missions d'encadrement, de gestion, et d'animation d'une équipe soignante et/ou de formation et de pédagogie à destination de professionnels de santé ou d'apprenants en formation initiale.
- Être garant de la qualité et de la continuité des soins.
- Comprendre l'environnement organisationnel de son lieu d'exercice.
- Construire son projet professionnel.

APPORTS COGNITIFS

- Le Cadre de Santé ou chargé d'encadrement : rôles et missions, aspect réglementaire, les compétences pour encadrer, les formations conduisant à des diplômes d'encadrement ou au diplôme de Cadre de Santé, les évolutions de carrière.
- Conception de la fonction cadre et projet professionnel.
- Le système de santé en France, offre de soins et notion d'économie de la santé.
- L'organisation hospitalière en France (réglementation, gouvernance, ...).
- Santé publique et fonction d'encadrement : gestion des risques, les vigilances, les circuits, qualité, gestion d'un évènement indésirable.
- Le management : définition, typologie, historique, le management hospitalier
- Initiation à la sociologie des organisations.
- Les ressources humaines : compétences et RH, la GRH, aspects réglementaires, les entretiens.
- Planning et cycles de travail.
- La conduite de réunion.
- L'évaluation et l'entretien de formation.
- La conduite de projet.
- Le positionnement.
- Accompagnement, tutorat et prise de poste.
- Notions théoriques : pédagogie et grands concepts en lien, l'ingénierie de formation.
- Les méthodes pédagogiques.
- La formation continue.
- La pédagogie au service du management.

ANALYSE DE PRATIQUES PROFESSIONNELLES

- A partir des expériences vécues par les apprenants

ÉVALUATION

- Questionnaires pré et post formation.
- Questionnaire de satisfaction.
- Questionnaire de transfert des apprentissages à 3 et 12 mois.



© Tous droits réservés IFSI-IFAS d'Anancy

Renseignements et inscriptions auprès de :
Séverine GUILLOT
04 50 63 68 13
ifsi.formation.continue@ch-annecygenevois.fr

Bulletin d'inscription



ou



Formation Continue de l'IFSI-IFAS d'Annecy

A l'attention de Séverine GUILLOT
1, avenue de l'hôpital
BP 90074
74374 EPAGNY METZ-TESSY

ifsi.formation.continue@ch-annecygenevois.fr

Formation souhaitée

Intitulé :

Dates :

Participant ¹

Nom :

Nom de naissance (si différent du nom) :

Prénom :

Date de naissance :

Adresse personnelle :

Adresse électronique :

Téléphone (fixe et/ou portable) :

Fonction/grade² :

N° ADELI ou N°RPPS³ :

Désignation de l'employeur :

Adresse d'exercice principal :

Mode d'exercice dominant ($\geq 50\%$) :

salarié

mixte

libéral

service de santé des Armées

Prise en charge : employeur⁴

individuelle

¹ L'IFSI-IFAS du CHANGE traite les données recueillies dans le cadre du présent questionnaire pour traiter votre demande d'inscription et organiser le cas échéant le déroulement et suivi de la formation. Pour en savoir plus sur la gestion de vos données personnelles et pour exercer vos droits, reportez-vous à la Charte de protection des données que vous pouvez consulter sur le site internet <https://www.ifsi-annecy.fr/formation-continue-prepa/modalites-administratives>.

Conformément aux dispositions légales et réglementaires, vous pouvez accéder aux données vous concernant, les rectifier, demander leur effacement ou exercer votre droit d'opposition, de limitation ou de portabilité de vos données. Pour exercer ces droits ou pour toute question sur le traitement de vos données dans ce dispositif, vous pouvez contacter : ifsi.formation.continue@ch-annecygenevois.fr ou dpo@ch-annecygenevois.fr. Si vous estimez, après nous avoir contactés, que vos droits « Informatique et Libertés » ne sont pas respectés, vous pouvez adresser une réclamation à la CNIL.

² Joindre une copie du diplôme en lien avec la profession mentionnée. Si vous souhaitez déclarer une situation de handicap pour vous permettre un accueil personnalisé, merci de contacter le secrétariat de la Formation Continue.

³ Tous professionnels ayant en sa possession un numéro ADELI ou RPPS a l'obligation de le fournir lors de son inscription.

⁴ Fournir une attestation de votre employeur prouvant qu'il est informé de votre démarche et/ou projet.

Etablissement (si prise en charge par l'employeur)

Désignation de l'employeur :

Adresse :

N° SIRET :

Code service CHORUS :

Numéro d'engagement :

Nom du responsable de l'inscription :

Téléphone :

Adresse électronique :

Convention de formation : oui non

(préciser le nom de la personne habilitée à signer la convention) :

En signant ce document, j'atteste avoir pris connaissance des Conditions Générales de Vente de la Formation Continue de l'IFSI-IFAS d'Annecy disponibles *via* ce [lien](#).

Fait à _____ , le _____

Signature du stagiaire

Signature et cachet de l'établissement
(si prise en charge par l'employeur)

Conditions Générales de Vente

Les présentes conditions générales s'appliquent à l'ensemble des prestations proposées par la Formation Continue de l'IFSI-IFAS d'Annecy. Elles sont également accessibles sur notre site Internet (<https://www.ifs-annecy.fr/formation-continue-prepa/modalites-administratives>).

1) Pré-inscription

Le bulletin d'inscription téléchargeable depuis notre site est à compléter pour chaque participant et à retourner par mail ou par courrier :



ifs.formation.continue@ch-annecygenevois.fr



Institut de Formation en Soins Infirmiers et Aides-Soignants
Formation Continue – A l'attention de Séverine GUILLOT
1, avenue de l'hôpital
BP 90074
74370 EPAGNY METZ-TESSY

2) Inscriptions et conventions de formation

La Formation Continue de l'IFSI-IFAS d'Annecy se réserve la possibilité d'annuler toute formation au plus tard un mois avant le début de chaque session en raison d'un nombre insuffisant de participants ou en cas de force majeure. Elle se réserve également la possibilité de modifier les dates des formations programmées en cas d'absolue nécessité.

Si l'ensemble des informations est complété sur le bulletin, une confirmation sera envoyée par courriel pour confirmer l'inscription et la date de la session. Dans le cas où la session demandée serait complète, l'inscription sera mise soit sur une liste d'attente soit proposée sur une autre session.

a) Prise en charge individuelle

Un chèque du montant de la formation demandée et établi à l'ordre du Trésor Public devra obligatoirement être joint à l'envoi du bulletin d'inscription.

Quinze jours avant le début de la formation, une convocation sera envoyée par courriel accompagnée du règlement intérieur des stagiaires et de toutes les informations pratiques nécessaires (hébergement, transport, restauration, ...).

b) Prise en charge par l'employeur

Afin d'anticiper la facturation dématérialisée, l'établissement bénéficiaire a l'obligation de fournir le code service CHORUS et au besoin le numéro d'engagement à l'organisme de formation. Ces informations devront être inscrites sur les bulletins d'inscription.

Une convention est adressée à chaque établissement demandeur un mois avant le début de la formation accompagnée du présent document.

Deux semaines avant le premier jour de formation, le secrétariat de la Formation Continue adressera à chaque établissement demandeur une convocation précisant le nom des stagiaires, les dates et horaires de la formation. Elle sera accompagnée du règlement intérieur des stagiaires et de toutes les informations pratiques dont ils pourraient avoir besoin (hébergement, transport, restauration, ...) et sera à remettre aux stagiaires.

L'établissement demandeur peut, jusqu'à 72 heures avant le début de la formation, informer le secrétariat de la Formation Continue du remplacement d'un stagiaire inscrit par un autre (si celui-ci remplit les conditions d'inscription stipulées dans le référentiel de formation).

3) Déroulement de la formation

Chaque formation a lieu de 8h30 à 12h00 et de 13h30 à 17h00.

Les stagiaires s'engagent à respecter les horaires de formation, les règles d'hygiène, de sécurité et de discipline présentées dans le règlement intérieur de l'IFSI-IFAS d'Annecy et disponible sur notre site internet <https://www.ifs-annecy.fr/formation-continue-prepa/modalites-administratives>.

Des feuilles d'émergence établies pour chaque demi-journée, signées par les stagiaires et le formateur attestent du déroulement de la formation.

Dans le cadre d'une formation in situ, l'établissement demandeur veillera à faciliter l'accès du prestataire avant le début de la formation pour une installation optimale.

4) Protection des données

Les informations recueillies dans le cadre de votre inscription et tout au long de votre cursus font l'objet de traitements. Ces traitements sont notamment destinés à couvrir l'activité de gestion administrative et pédagogiques et de suivi des bénéficiaires, à promouvoir et mettre à disposition des supports pédagogiques et autres documents. Pour en savoir plus sur la gestion de vos données personnelles et pour exercer vos droits, reportez-vous à la Charte de protection des données que vous pouvez consulter sur le site internet <https://www.ifs-annecy.fr/formation-continue-prepa/modalites-administratives>.

Conformément aux dispositions légales et réglementaires, vous pouvez accéder aux données vous concernant, les rectifier, demander leur effacement ou exercer votre droit d'opposition, de limitation ou de portabilité de vos données.

Pour exercer ces droits ou pour toute question sur le traitement de vos données dans ce dispositif, vous pouvez contacter : ifs.formation.continue@ch-annecygenevois.fr ou dpo@ch-annecygenevois.fr. Si vous estimez, après nous avoir contactés, que vos droits « Informatique et Libertés » ne sont pas respectés, vous pouvez adresser une réclamation à la CNIL.

5) Propriété intellectuelle

Les documents remis aux stagiaires pendant la formation constituent un support technique et demeurent la propriété intellectuelle de l'organisme de formation. Leur diffusion ou reproduction est formellement interdite.

6) Droit à l'image

L'organisme de formation peut être amené à réaliser des prises de vues pendant la formation. Une autorisation de droit à l'image sera alors signée par chaque stagiaire pour permettre l'exploitation à titre gracieux de leur image dans le cadre pédagogique et communication institutionnelle sur différents supports (papier, électronique ou audiovisuel) et sans limitation de durée.

7) Coût et conditions de règlement

Tous les ans, la Formation Continue de l'IFSI-IFAS d'Annecy se réserve le droit de réviser le tarif des formations qu'elle propose. Il couvre l'intégralité des frais engagés pour chaque session de formation.

Chaque formation donne lieu à l'établissement d'une convention, en cas de prise en charge par un établissement. Ce document est envoyé un mois avant le début de la formation et devra obligatoirement être retourné signer quinze jours maximum avant le début de la formation.

En cas de renoncement par l'entreprise bénéficiaire à l'exécution de la convention établie dans un délai de 10 jours avant la date de démarrage de la prestation de formation, l'entreprise bénéficiaire s'engage au versement de la moitié du coût total de la formation indiquée sur la convention à titre de dédommagement réparation ou dédit.

En cas de renoncement par la formation continue de l'IFSI à l'exécution de la présente convention dans un délai de 10 jours avant la date de démarrage de la prestation de formation, la formation continue de l'IFSI-IFAS d'Annecy s'engage au versement de la moitié du coût total de la formation indiquée sur la convention à titre de dédommagement, réparation ou dédit.

En cas de réalisation partielle, l'entreprise bénéficiaire et/ou la formation continue de l'IFSI-IFAS d'Annecy s'engagent au versement de la moitié du coût total de la formation indiquée sur la convention à titre de dédommagement, réparation ou dédit.

En cas de litiges, le recours amiable sera recherché en priorité. En cas de désaccord, le Tribunal Administratif de Grenoble sera le seul habilité.

L'absence d'un ou plusieurs stagiaires n'ouvre pas droit à remboursement.

Concernant le règlement du coût de la formation, une facture dématérialisée sera transmise uniquement *via* la plateforme CHORUS à chaque établissement ayant bénéficié de la prestation. Aucune facture « papier » ne sera transmise.

8) Suivi post formation

A l'issue de la formation, l'organisme de formation adressera les émargements et les attestations de présence et de participation à un programme de formation qu'il soit DPC ou non. Un rapport contenant des données quantitatives (indicateur qualité, mesure des écarts des connaissances...) et qualitatives (mise en œuvre de méthodes, synthèse des stagiaires...) sera également transmis et accompagné d'un questionnaire de satisfaction à destination de l'établissement demandeur ou du stagiaire ayant suivi l'action pédagogique.

Un bilan téléphonique ou in situ pourra éventuellement, sur demande, être réalisé avec les responsables de formations des organismes demandeurs ou le stagiaire ayant suivi l'action pédagogique.

Un questionnaire de transfert des connaissances à 3 et 12 mois sera envoyé aux stagiaires par courriel. Selon le taux de participation, une information sera transmise aux stagiaires ayant suivi la formation et aux établissements demandeurs.

Où nous trouver ?

IFSI – IFAS d'Annecy
Centre Hospitalier Annecy Genevois
1 avenue de l'hôpital
BP 90074
74374 EPAGNY METZ-TESSY

Téléphone : 04 50 63 68 13

Mail : ifsi.formation.continue@ch-annecygenevois.fr

Web : www.ifsi-annecy.fr

↪ Autoroute : sortie Annecy Nord

↪ Bus : ligne 2 (www.sibra.fr)

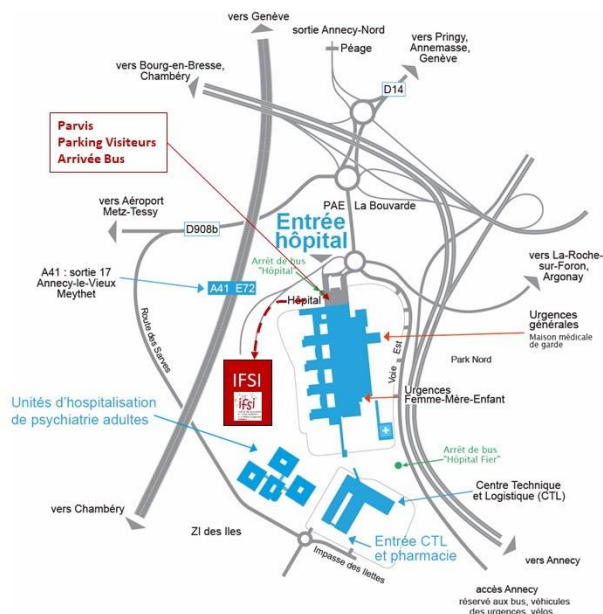

Où se restaurer ?

- ↪ Self situé au niveau A2 du Centre Hospitalier
- ↪ Relais H situé au niveau A4 du Centre Hospitalier
- ↪ Foyer des étudiants (micro-ondes et réfrigérateurs à disposition)

Où se loger ?

- ↪ Allobroges Park Hotel (11 rue sommeiller - 74000 Annecy - 04 50 45 03 11 - info@allobroges.com)
- ↪ Hôtel Campanile (37 Rue Vaugelas - 74000 Annecy - 04 50 45 05 78 - annecy.centre.gare@campanile.fr)
- ↪ The Originals City (ZA Les Longeray - 74370 Epagny Metz-Tessy - 04 50 27 26 56 - H7417@theoriginalshotels.com)

Suivez-nous sur les réseaux sociaux :



IFSI Annecy



@ifsi_Annecy



IFSI Annecy